

Samþykkt þann
22. Júní 2021
Byggingaáskilningur í Hafnarhöf

Áritun hönnunarstjóra:
Gunnar Örn Sigurðsson Kl. 49866-3379

8. Júní 2021

SJÁ ALMENNAR SKÝRINGAR
Á TEIKN. P0-01 OG P0-02

SKÝRINGAR - FRÆRENSLI:

- SKÓLPLÖGN
- - - - - JARÐVATNSLÖGN
- - - - - REGNVATNSLÖGN
- - - - - AFFALLSLÖGN
- - - - - ÍDRÁTTARRÖR

SKÓLPLAGNIR ERU Ø110 PVC MED
RENNSLISHALLA 20% NEMA ANNAÐ SÉ
TEKID FRAM Á TEIKNINGU.

JARÐVATNSLAGNIR ERU Ø110 PVC MED
RENNSLISHALLA 10% NEMA ANNAÐ SÉ
TEKID FRAM Á TEIKNINGU.

REGNVATNSLAGNIR ERU Ø110 PP MED
RENNSLISHALLA 10% NEMA ANNAÐ SÉ
TEKID FRAM Á TEIKNINGU.

FRÆRENSLSLAGNIR UNDIR ÞUNGU
ÁLAGI SKULU HAFA HRINGSTÍFNI SN8.

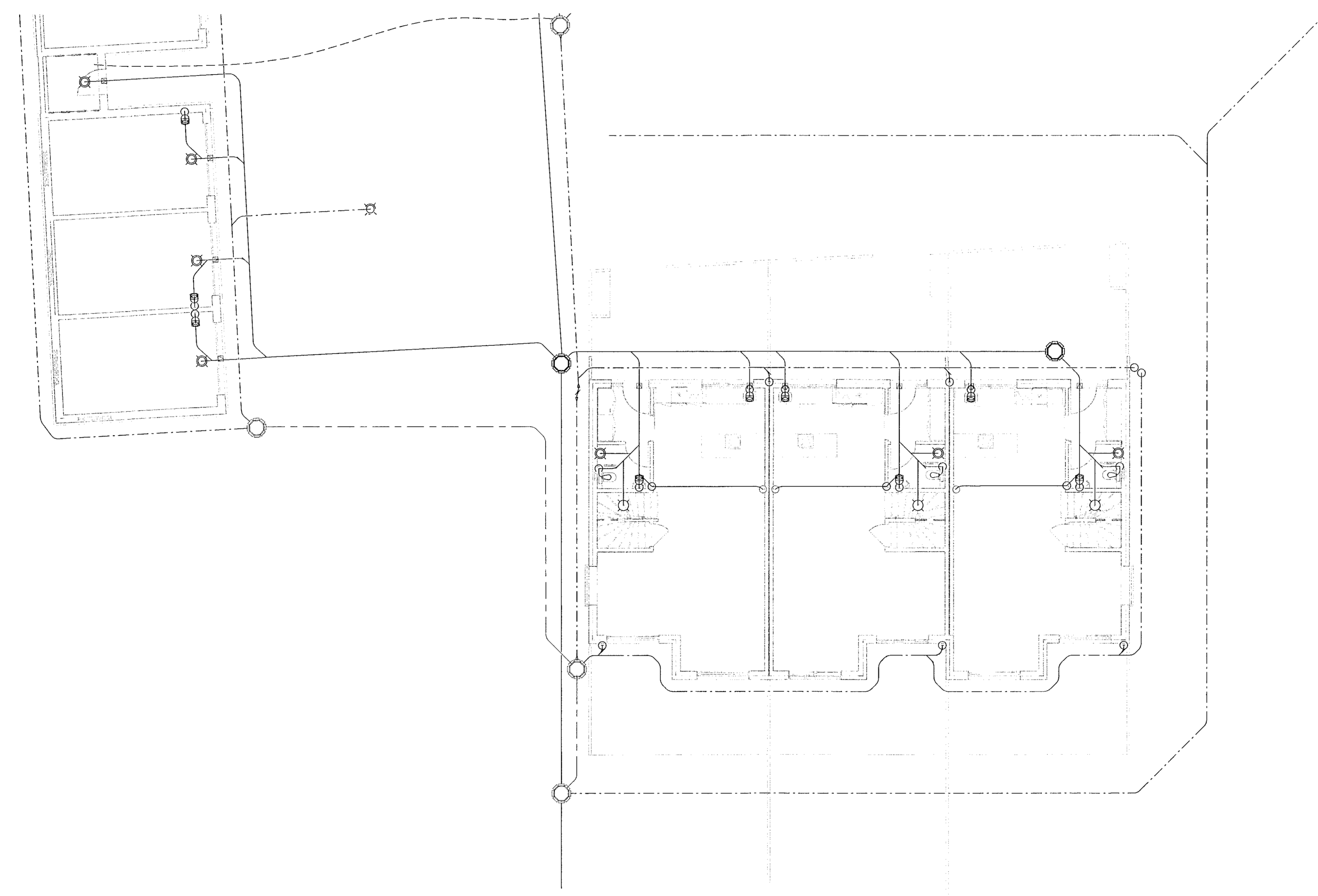

YFIRLITSMYND
MKV.1:100

1	09.06.2021	FRUMÚTGÁFA	PBE
Útg.	Dags.	Lýsing	Nafn



NEW NORDIC ENGINEERING ehf
Hæðasmári 6 - 201 Kópavogur Ísland
s. 899-3071 / 899-3577
Kl. 520914-1450. nne@nne.is www.nne.is

STEKKJARBERG 9

221 HAFNARFJÖRÐUR
GRUNNLAGNIR - YFIRLITSMYND
HUS - A (U1)

Hönnun:	PBE	Verknúmer:	19035
Verkefnastjóri:	PBE	Mælikvarði:	As indicated
Teiknaði:	SJ	Dagsetning:	09.06.2021
Yfirfarið:	BMA	Blað:	Utgáfa:
Samþykkt:	Þórólfur B. Einarsson		
	Kl. 210281-3049	P1-01	1



Plöt. 07/04/19
Skrá: 06.06.2021 12:52:27

Copyright © New Nordic Engineering ehf. - Hornabúar skúli sölur sölum í hönnun. - Fjóðtölur eru að skilgreina samþykki