

Sampýkk: 22. Júní 2021
Byggingulldómur í Hafnarföru

Áritun hönnunarstjóra:
Gunnar Örn Sigurðsson Kt: 130666-3379

SJÁ ALMENNAR SKÝRINGAR Á TEIKN. P0-01 OG P0-02
LOFTRÆSINGU ER STÝRT MEÐ RAKASKYNJARA EÐA TENGÐ LJÓSRÓFA OG SKAL GANGA Í 30 MÍN EFTIR RÆSINGU. ÞYRMIÐAL LOFTRÆSILAGNAR ER Ø100mm ÚR BLIKKI NEMA ANNAD SÉ TEKIÐ FRAM. OFAN Á LÖGN SKAL KOMA HETTA EÐA SAFNKASSI. ELÐVERJA ÞARF LAGNIR MEÐ EINANGRUN, SEM KOMA FRÁ ÖÐRU BRUNAHÓLFÍ OG LIGGJA Í OPNU RYMI

STÆRÐIR STOKKA TIL ÚTSOGSVENTLA:
15L/s - Ø100
20L/s - Ø100

LOFTBIL UNDIR HURÐ EÐA YFRISTRAUMS RIST

ASK
- 8. Júní 2021
Gunnar Örn Sigurðsson

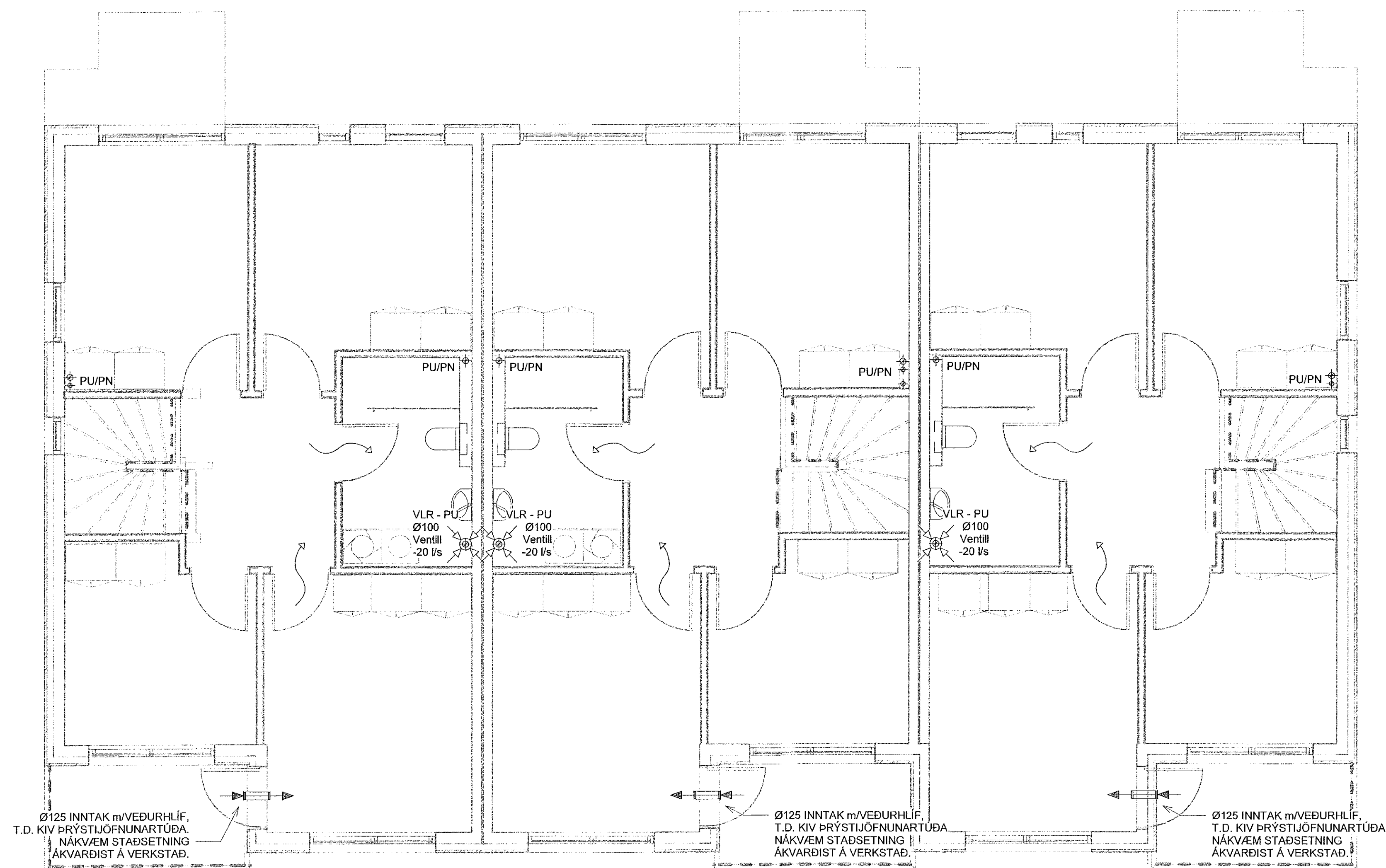

GRUNNMYND
MKV.1:50

1	09.06.2021	FRIMÚTGÁFA	PBE
Útg.	Dags:	Lýsing	Nafn

VERKFRÆÐISTOFA

NEW NORDIC ENGINEERING ehf
Hafnarví 6 - 201 Kópavogur Ísland
s. 899-3077 / 899-3577
Kt. 520914-1450. nne@nne.is www.nne.is

STEKKJARBERG 9

221 HAFNARFJÖRÐUR
LOFTRÆSING - GRUNNMYND 2.HÆÐ
HÚS - A *MHL 01*

Hönnun:	PBE	Verknúmer:	19035
Verkefnastjóri:	PBE	Mælikvarði:	1:50
Teiknað:	SJ	Dagsetning:	09.06.2021
Yfirfarið:	BMA	Bláð:	Útgáfa:
Sampýkk:	Pórlóflur B. Einarsson		
	Kt. 210281-3049		

