

Samþykkt þann
22. Júní 2021
Byggingaáskilningur 11 hvarfritið

Aritun hönnunarstjóra:
Gunnar Örn Sigurðsson Kt: 130666-3379

SJÁ ALMENNAR SKÝRINGAR Á TEIKN. P0-01 OG P0-02
LOFTRÆSINGU ER STÝRT MED RAKASKYNJARA EÐA
TENGO LJÓSRÓFA OG SKAL GANGA Í 30 MÍN EFTIR
RÆSINGU.
ÞVERMÁL LOFTRÆSILAGNAR ER Ø100mm ÚR BLIKKI NEMA
ANNAD SÉ TEKIÐ FRAM.
OFAN Á LÖGN SKAL KOMA HETTA EÐA SAFNKASSI.
ELDVERJA ÞARF LAGNIÐ MED EINANGRUN, SEM KOMA
FRÁ ÖÐRU BRUNAHÓLFI OG LIGGJA Í ÖPNU RYMI

STÆRÐIR STOKKA TIL ÚTSOGSVENTLA:
15L/s - Ø100
20L/s - Ø100

LOFTBIL UNDIR HURÐ EÐA
YFRISTRAUMS RIST

ASK
8. Júní 2021
Gunnar Örn Sigurðsson

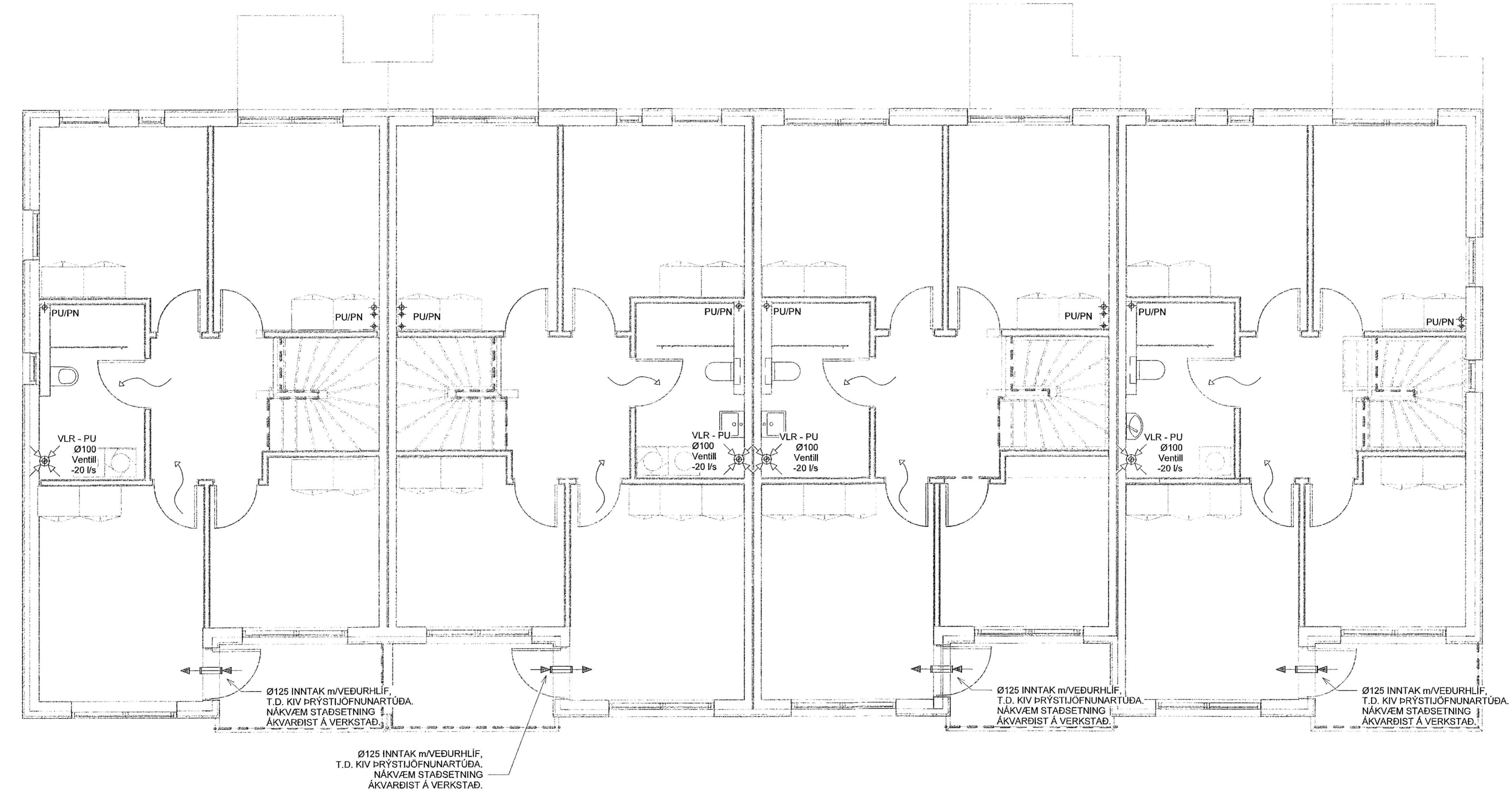

GRUNNMYND
MKV.1:50

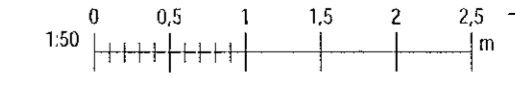

T	09.06.2021	FRAMTUGAFA	PBE
Útg.	Dags.	Lysing	Nafn

VERKFRÆDISTOFA

NEW NORDIC ENGINEERING ehf
Hafnarhlíð 6 - 201 Kópavogur Ísland
s. 899-3011 / 899-3517
kl. 520914-1450. nne@nne.is www.nne.is

STEKKJARBERG 9

221 HAFNARFJORÐUR
LOFTRÆSING - GRUNNMYND 2.HÆÐ
HUS - B *MHL 02*

Hönnun:	PBE	Verknúmer:	19035
Verkefnastrjafi:	PBE	Mælikvarði:	1:50
Teiknaði:	SJ	Dagsetning:	09.06.2021
Yfirtari:	BMA	Blað:	Útgáfa:
Samþykkt:	Þóroldur B. Einarsson Kl. 210281-3049		P4-22 1