

| ÚTGAFA | DAGS | ÚTGAFAFERILL | ÁMUND | TEIKN | YFIR |
|--------|------------|---------------|-------|-------|------|
| B | 17.05.2021 | Lögnum breytt | DÖP | DÖP | BK |

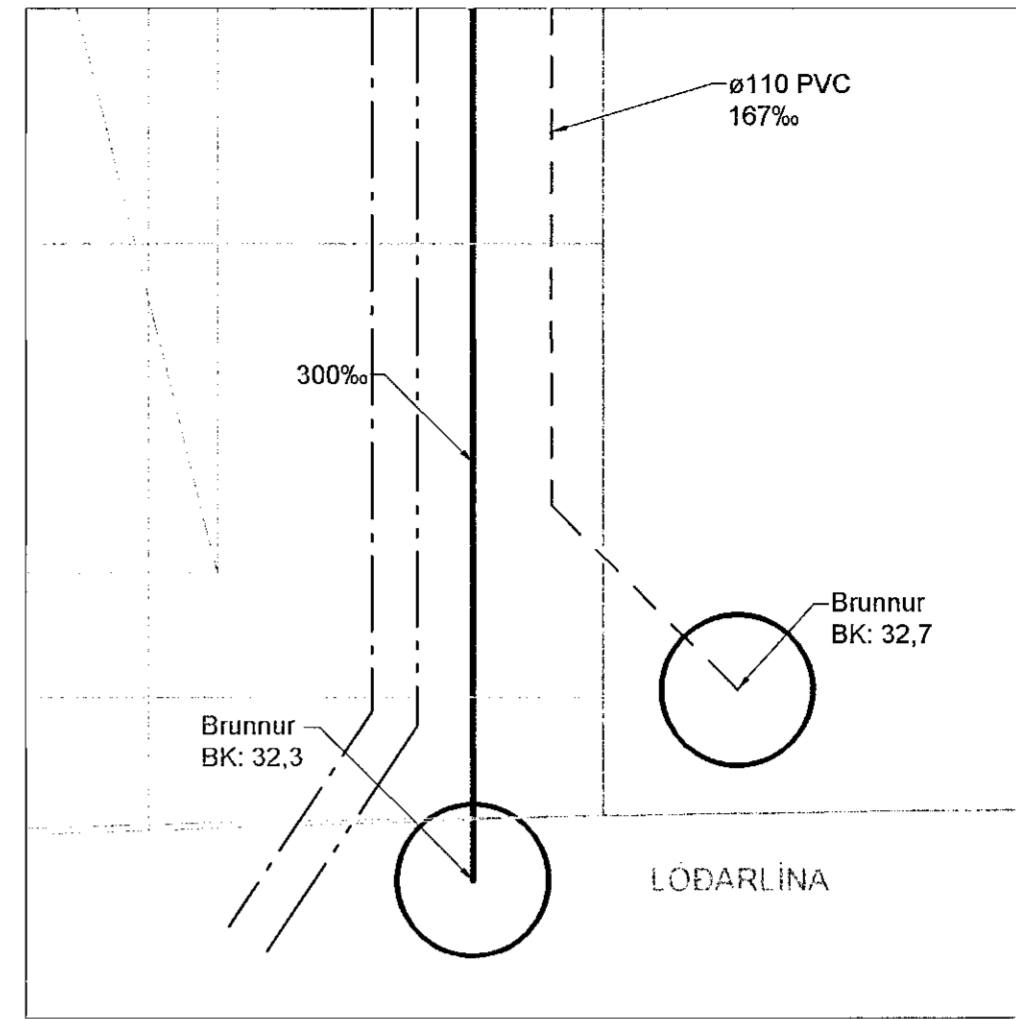

Sérmynd - Brunnar
M 1:50

- Hitakerfi framrás _____
- Hitakerfi bakrás - - - - -
- Heitt neysluvatn - - - - -
- Kalt neysluvatn - - - - -
- Frárennsli _____
- Ídráttarrör - - - - -
- Regnvatn - - - - -
- Dren - - - - -
- PU Pípa upp
- PN Pípa niður

Skýringar

Frárennsliáslagnir skulu almennt vera í 20 prómill halla nema annað sé tekið fram á teikningum.
Frárennsliáslagnir í jörðu skulu vera úr PVC nema annað sé tekið fram á teikningum.
Regnvatnsáslagnir skulu almennt vera í 10 prómill halla nema annað sé tekið fram á teikningum.
Drenáslagnir skulu almennt vera í 10 prómill halla nema annað sé tekið fram á teikningum.

BK merkir botnkóta og kótar eru raunkótar

Másetningar eru í mm

Einbýlishús
Tinnuskarð 5
221 Hafnarfjörður

Lagnir og loftræsing
Lagnir í jörðu
Frárennsli og neysluvatn

| TEIKNINGAR | BLADSTÆÐA | ÁMUND | DÖP |
|------------|------------|-----------|-----|
| 21-029 | A1 | TEIKNAD | DÖP |
| L_F_00_01 | | YFRIFARAD | BK |
| DAGS | MÆLIKVARÐI | ÚTGAFA | |
| 23.03.2021 | 1:50 | B | |

Útvefingunni er afhentur: _____
Höfundur: Baldur Kásson kt. 180979-5225
Höfundarstjórn: Robert Sveinsson - 190381-4109

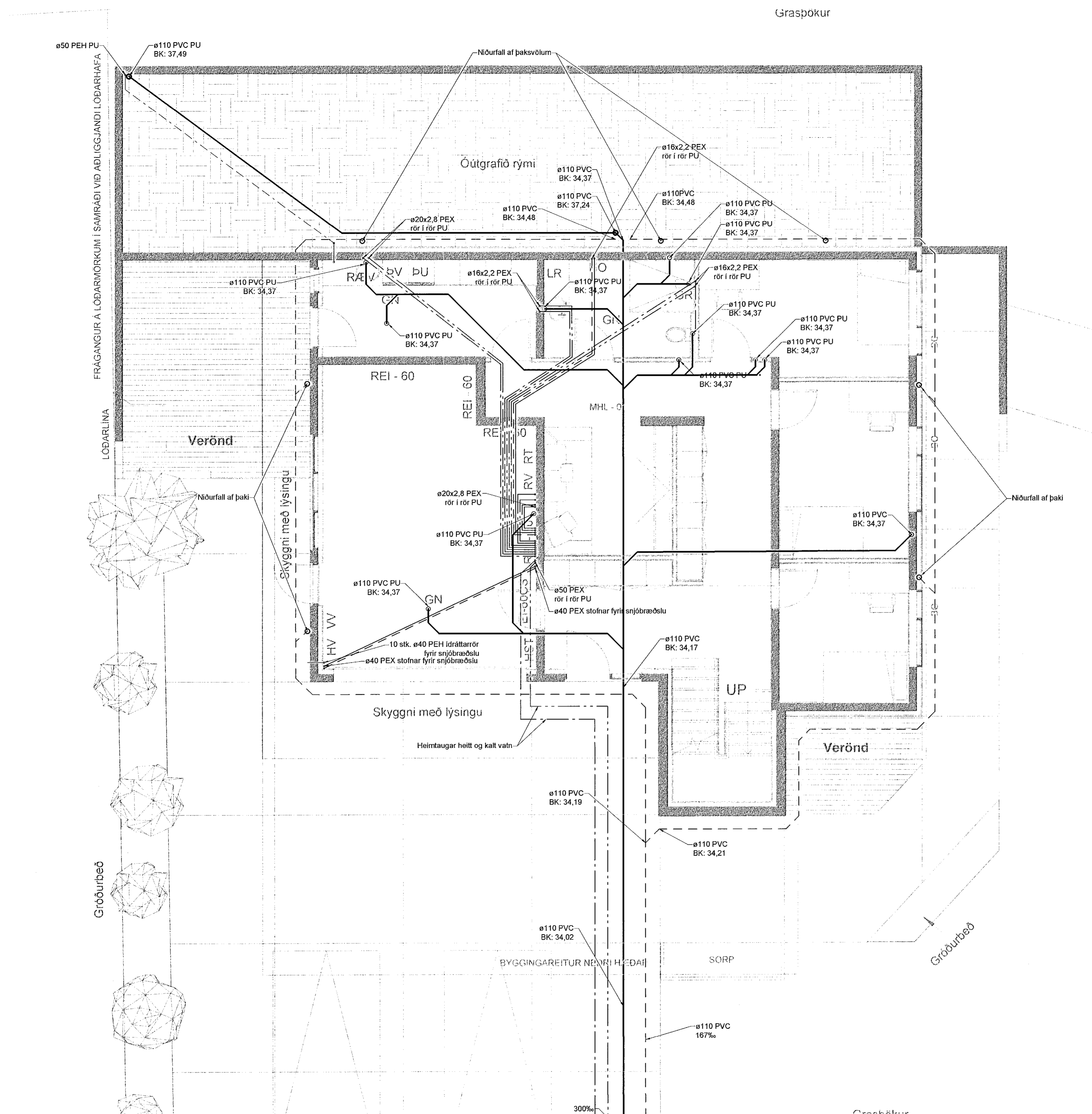

Grunnmynd
M 1:50