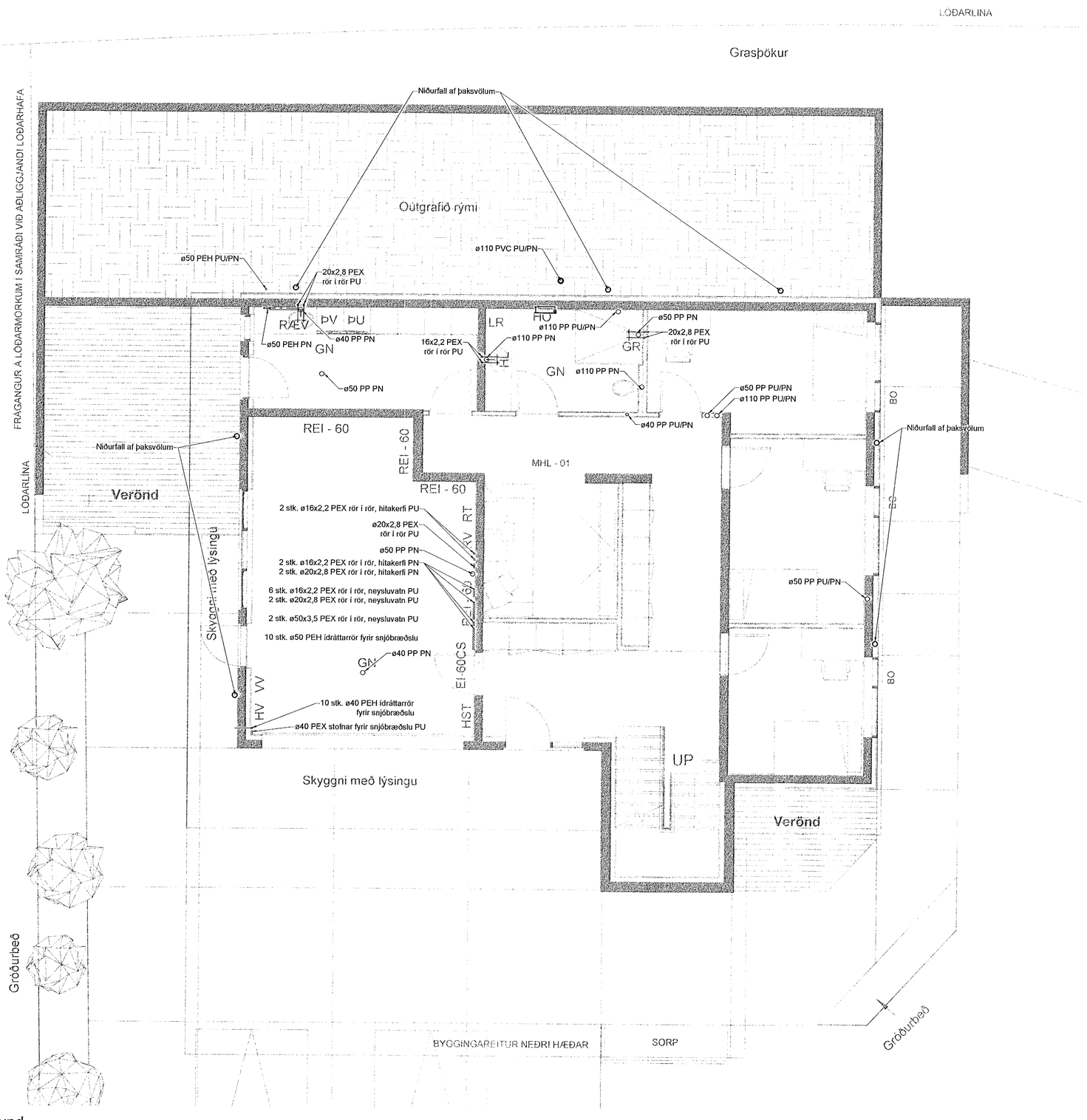

Grunnmynd
M 1:50

Samþykkt þann 28. júní 2021
Byggingarfulltrúinn í Hafnarfirði

ÚTG.	DAGS.	ÚTGÁFUFERILL	HANNAÐ TEIKN. YFIRF.
B	17.05.2021	Lögnum breytt	DÖÞ - DÖÞ - BK

Hitakerfi framrás
Hitakerfi bakrás
Heitt neysluvatn
Kalt neysluvatn
Frárennsli
Ídráttarrör
Regnvatn
Dren
PU Pípa upp
PN Pípa niður

Skýringar

Frárennslislagnir skulu almennt vera í 20 prómill halla nema annað sé tekið fram á teikningum.
Frárennslislagnir í jörðu skulu vera úr PVC nema annað sé tekið fram á teikningum.
Regnvatnslagnir skulu almennt vera í 10 prómill halla nema annað sé tekið fram á teikningum
Drenlagnir skulu almennt vera í 10 prómill halla nema annað sé tekið fram á teikningum

BK merkir botnkóta og kótar eru raunkótar

Málsetningar eru í mm

Teknik verkfræðistofa
www.teknik.is teknik@teknik.is

Einbýlishús
Tinnuskarð 5
221 Hafnarfjörður

Lagnir og loftræsing
Frárennsli og neysluvatn
Grunnmynd 1.hæð

TEIKNINÚMER	BLAÐSTÆRÐ	HANNAÐ:	DÖÞ
21-029	A1	TEIKNAÐ:	DÖÞ
L_F_01_01		YFIRFARIÐ:	BK
DAGS.	MÆLIKVARÐI		ÚTGÁFA
23.03.2021	1:50		B

Dagsetning aðaluppdráttar: _
Hönnuður: Baldur Kárason kt. 180979-5229
Hönnunarstjóri: Róbert Snæarsson - 190581-4109