

Vísid: 19.04.2022 11:21:54 Útgáfudagur: 19.04.2022

Útg.	Dags.	Skýring	Br. af:	Yfirf.
A	19.04.2022	Verkefning		

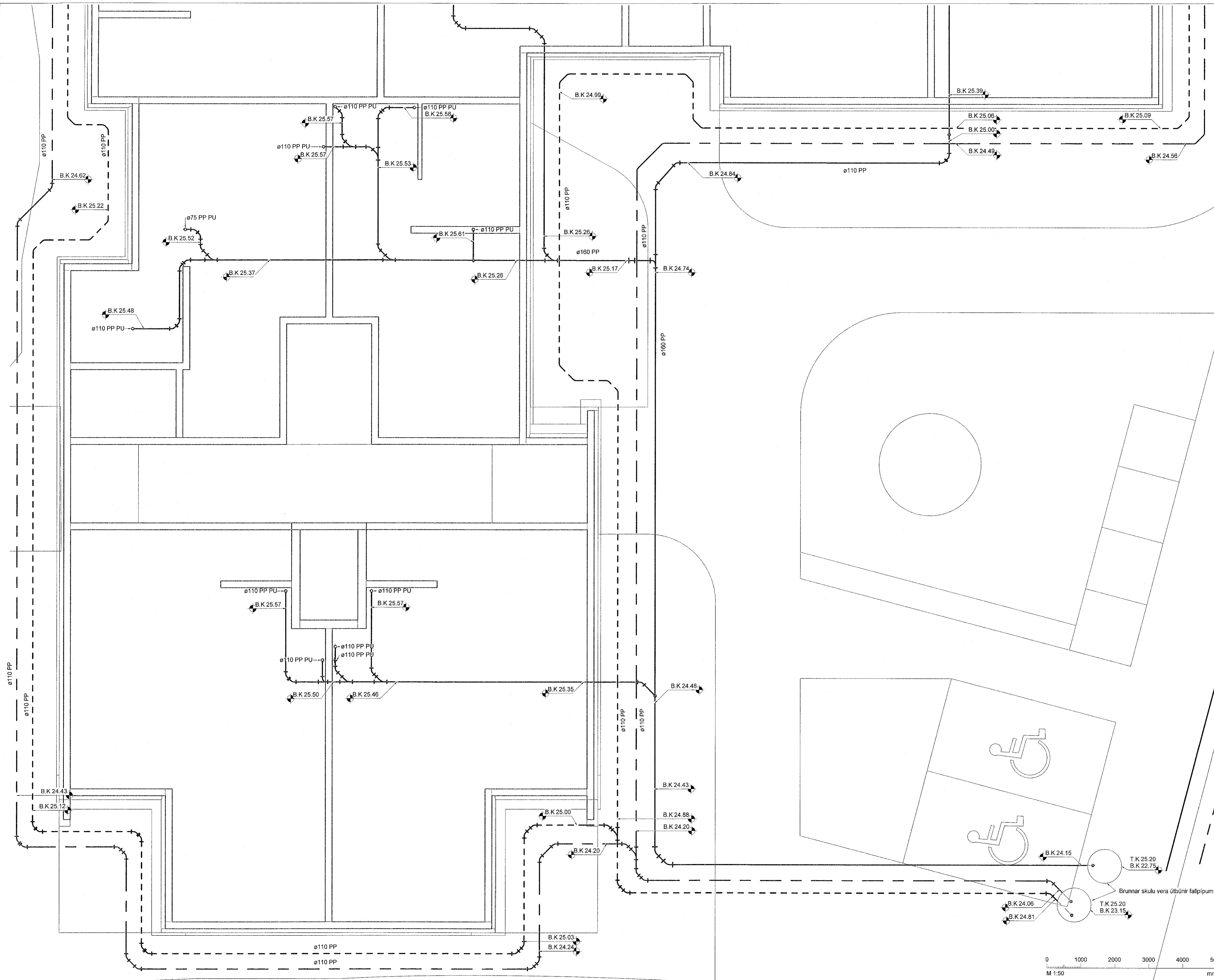

———— Frárennslí skólpi  
- - - - Frárennslí regnvatn  
- - - - Frárennslí dren

Almennt eru skólplagnir í 20% halla og regnvatnslagnir í 10% halla, nema annað sé tekið fram á teikningu.

Ómerktur hringur tákna að lagn færirst upp eða niður innan hæðar. Hringur merktur PU, PN eða PU/PN tákna að lagn færirst upp eða niður á milli hæða.

T.K - Áætlaður topp kóti  
B.K - Botnkóti

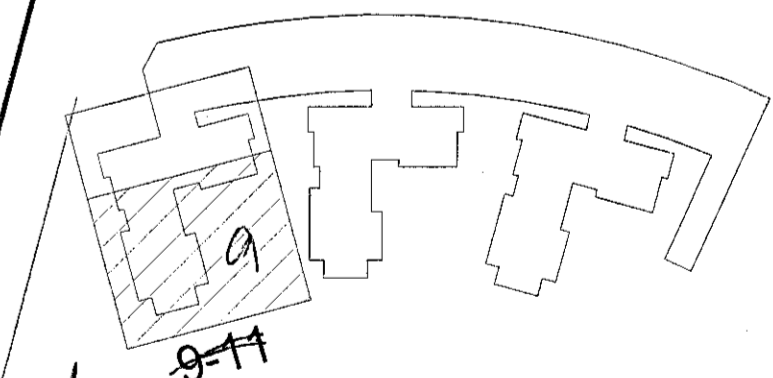

Hringhamar 9-19 9  
221 Hafnarfjörður

Lagnir og loftræsikerfi  
Fráveitukerfi  
Grunnmynd sökklar

TEKNIÐNÚMÉR	BLADSTÆR	HANNAÐ	GPS
9354-001	A1	TEKNAÐ: UBB	
00_2_23_02		YFRIFARÐ: HSG	
DAGS:	MELKVARÐI	ÚTGÁFA	
19.04.2022	1 : 50	A	

Útgáfunúmer og dagsetning aðalspáddáttar: Frumútgáfa 12.04.2022  
Höfundur: Harpa Sif Gísladóttir kt. 040190-2059 HARPAN SIF GÍSLADÓTTIR  
Hönnunarspá: Haraldur Ingvarsson kt. 030956-3389

