

SKÝRINGAMYNDIR AF STAFSSKAUTI
ER EKKI Í MÆLIKVARÐA

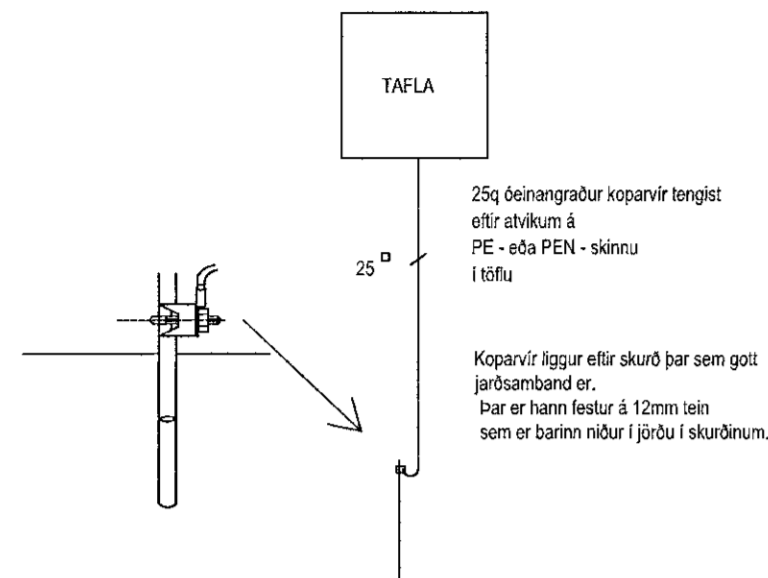

ALMENNAR SKÝRINGAR

- Allar pípur eru 16mm og vir 1,5mm², pípur fyrir smáspennu 20mm
- Öll mál eru í sm. frá fullfrágengnu gólfi og í miðja dós.
- Hæð rofa frá gólfi er 110 sm.
- Hæð tengla frá gólfi er 20 sm.
- Hæð tengla í bílskúr og þvottahúsi er 110 sm.
- Hæð tengla í eldhúsi 110 sm.
- Hæð síma (S), sjónvarpstengla (L) og samskiptatengla (T) eru 20 sm.
- Hæð á innistöð dýrasíma (D) og útistöð dýrasíma (D) er 155 sm. en bjöllu (B) 220 sm.
- Hæð hitanema (H) er 135cm
- Málmstraumur tengla og rofa skal vera minnst 10A.
- Þar sem rofi er teiknaður á tengil skulu rofinn og tengillinn vera í sömu hæð (110 sm).
- Þar sem pípur eru lagðar hlið við hlið í steypu lofti eða veggjum skal hafa að minnsta kosti 3. sm. bil á milli pípa, þannig að steypa geti á auðveldan hátt runnið á milli þeirra.
- Greinar eru ekki í öllum tilvikum sýndar að töflu(m), en eru þá merktar viðkomandi fl.
- Málmhlutar lagna, tækja, bað- og sturtubotna og lampa skal jarðbinda vandlega.
- Öll tákni eru táknræn og ber að samræma lagnir að tækjum eftir aðstæðum á staðnum.
- Öll tákni eru samkvæmt staðli.
- Allt efni skal vera af viðurkenndri gerð og hafa hlotið viðeigandi samþykktir.
- Allur frágangur skal vera samkvæmt ákvæðum Reglugerðar um raforkuvirki, Tæknilegum tengiskilmálum, Löggildingarstofu og Pósts og síma.

Nema annað sé getið



Byggingarfulltrúinn í Hafnarfirði

Hönnuður:

Þorsteinn Pálsson

Yfirfarið:

Þorsteinn Pálsson

Samþykkt:

kt: 290983-4369

Breytingar:

Þorsteinn Pálsson

SKÝRINGAMYNDIR AF SÖKKULSKAUTI
ERU EKKI Í MÆLIKVARÐA

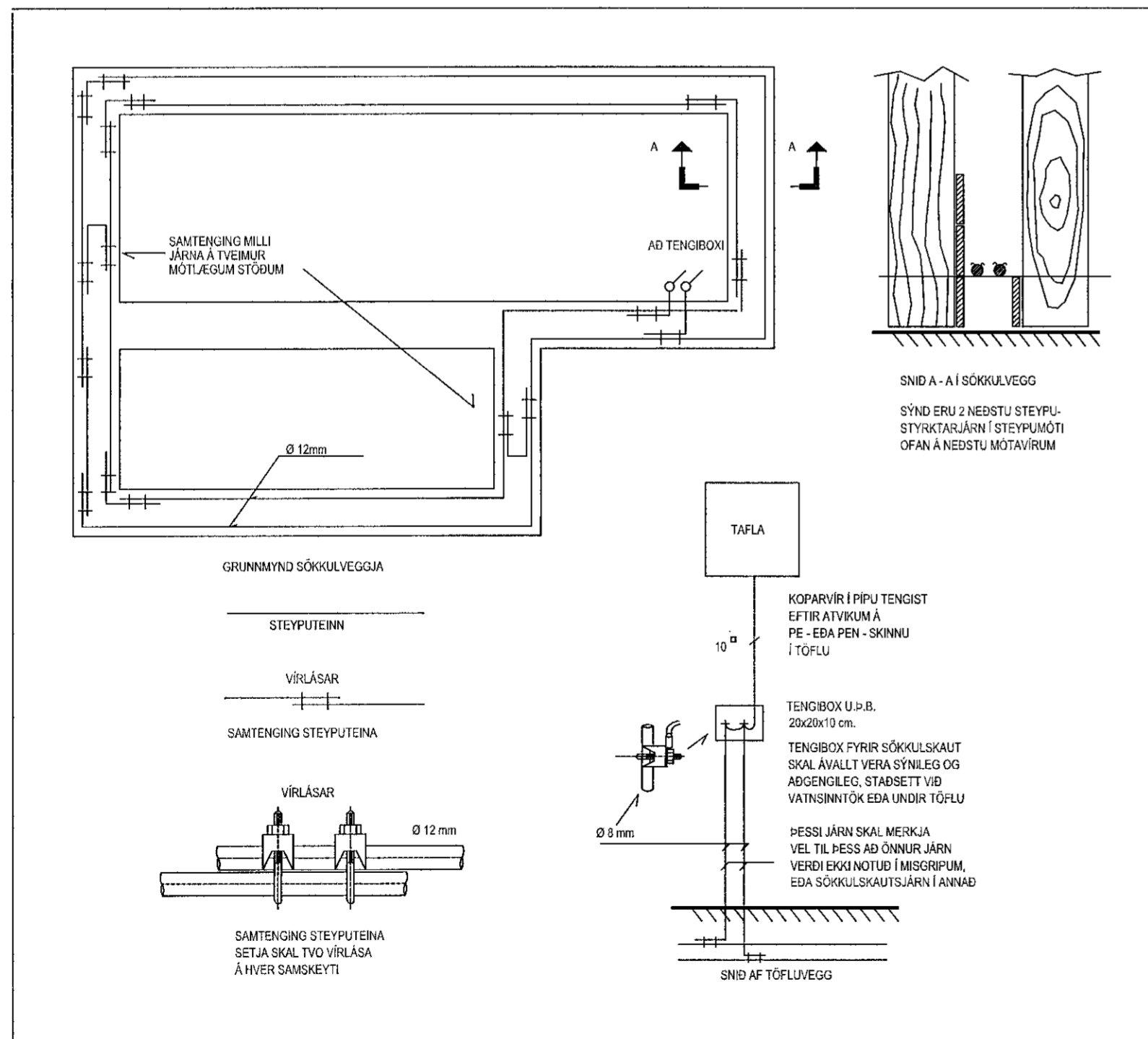

Mkv. 1/500

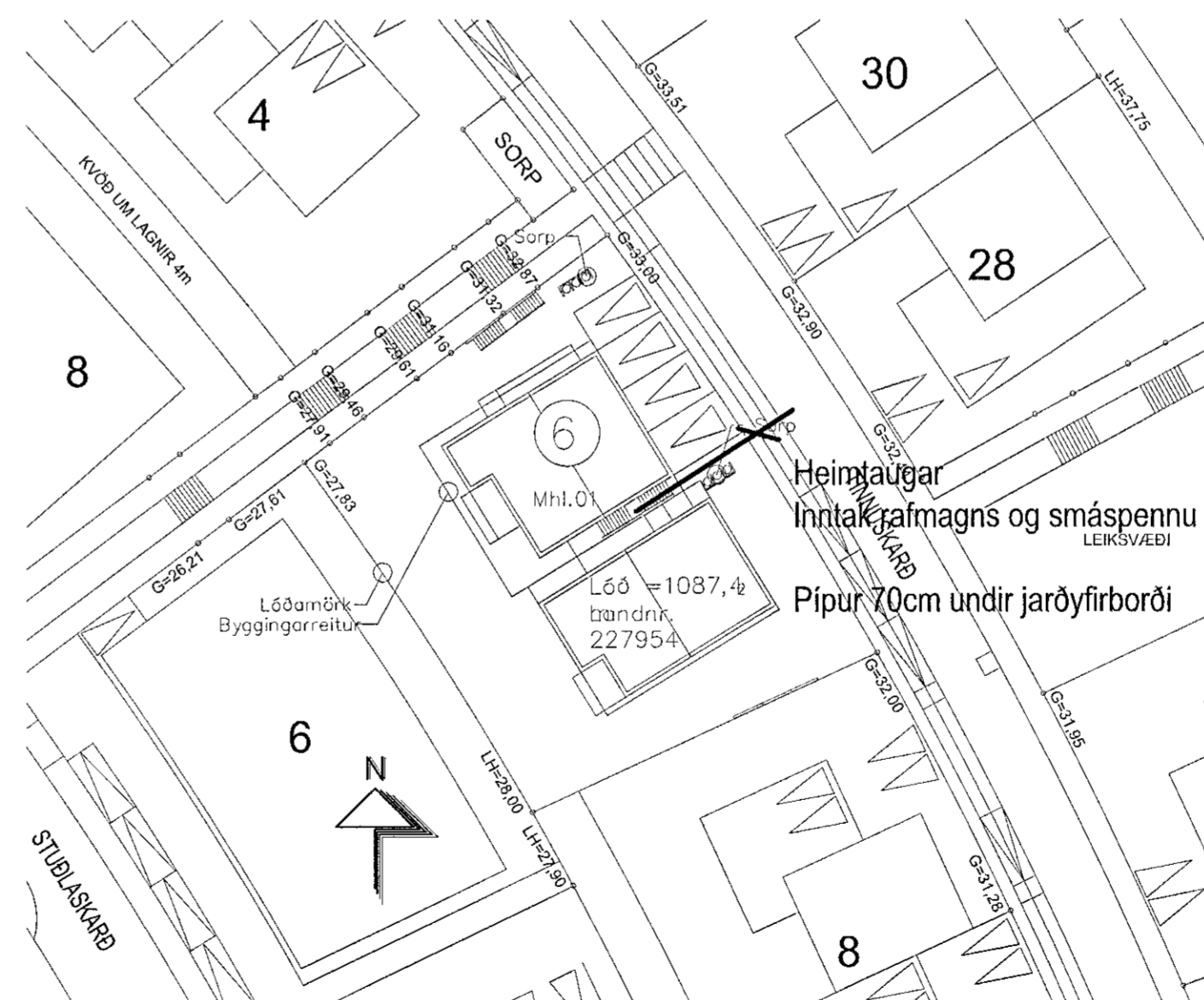

Tinnuskarð 6
Tinnuskarð 6
221 Hafnarfjörður

Sérmyndir
Sökkulskaut, skýringar, afstöðumynd
Mkv:

Þorsteinn Pálsson
Rafmagnstækniþræðingur
Ares tækni ehf.
Gsm. 864-0218
steinip@ares.is

81-0037

11.06.2022

Jóhanna Ólafur Jónsson
Kt. 090982-3549 JFU

