

INNTAKSRÖR SKULU VERA 70 cm. UNDIR ENDANLEGU YFIRBORÐI
INNTAKSRÖR ORKUVEITU REYKJAVÍKUR ϕ 50 mm + 3 x ϕ 25 mm FYRIR LÓÐARLÝSINGU
INNTAKSRÖR FYRIR LJÓSLÉIÐARA ϕ 50 mm + 2 x ϕ 32 mm
INNTAKSRÖR LEGGIST AÐ LÓÐARMÖRKUM
HEIMTAUG ORKUVEITU REYKJAVÍKUR 400V / 240 V, 3 x 50 A

INNTAKSRÖR SKULU VERA 70 cm. UNDIR ENDANLEGU YFIRBORÐI
INNTAKSRÖR ORKUVEITU REYKJAVÍKUR ϕ 50 mm + 3 x ϕ 25 mm FYRIR LÓÐARLÝSINGU
INNTAKSRÖR FYRIR LJÓSLÉIÐARA ϕ 50 mm + 2 x ϕ 32 mm
INNTAKSRÖR LEGGIST AÐ LÓÐARMÖRKUM
HEIMTAUG ORKUVEITU REYKJAVÍKUR 400V / 240 V, 3 x 50 A

8

10

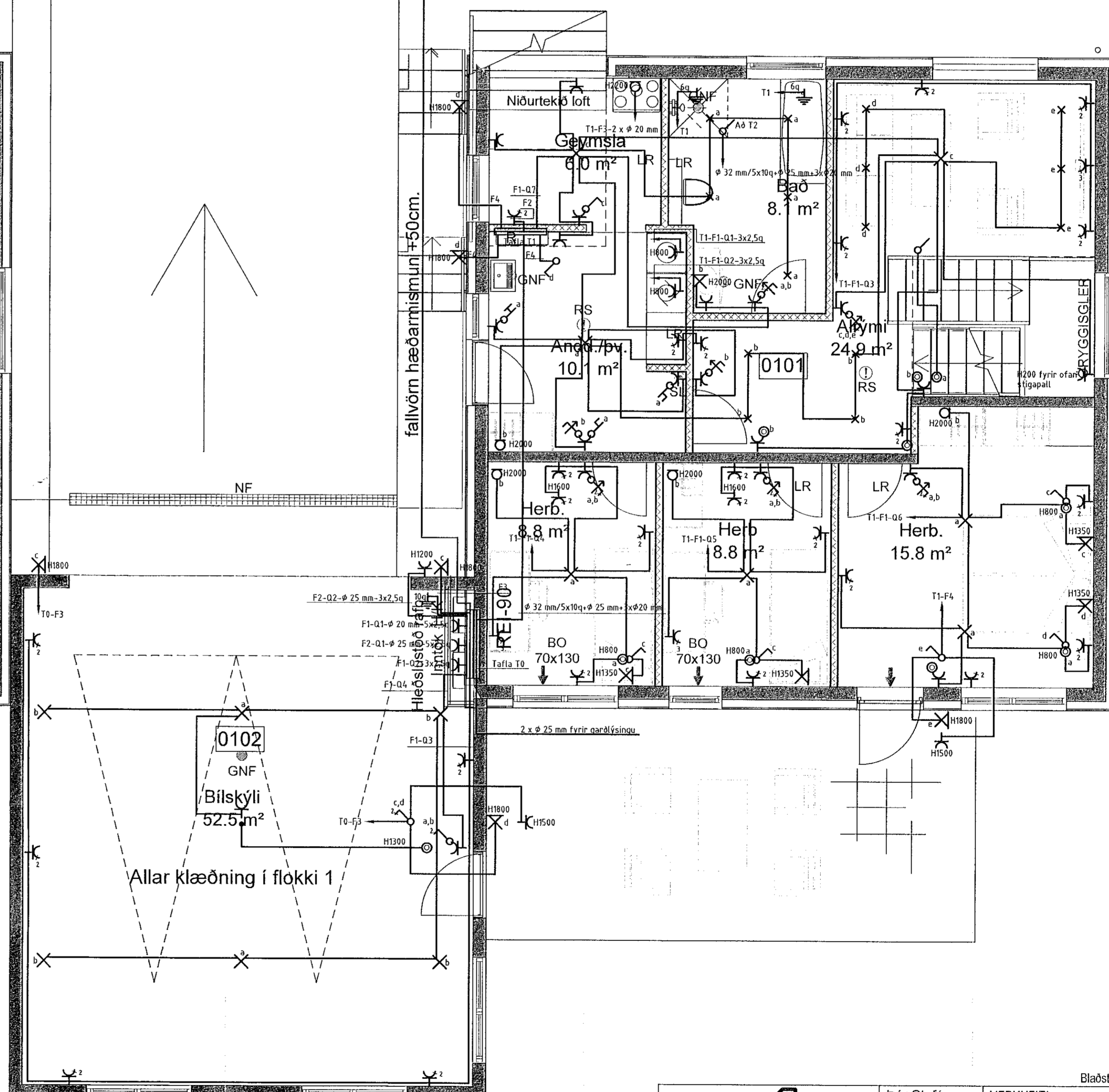
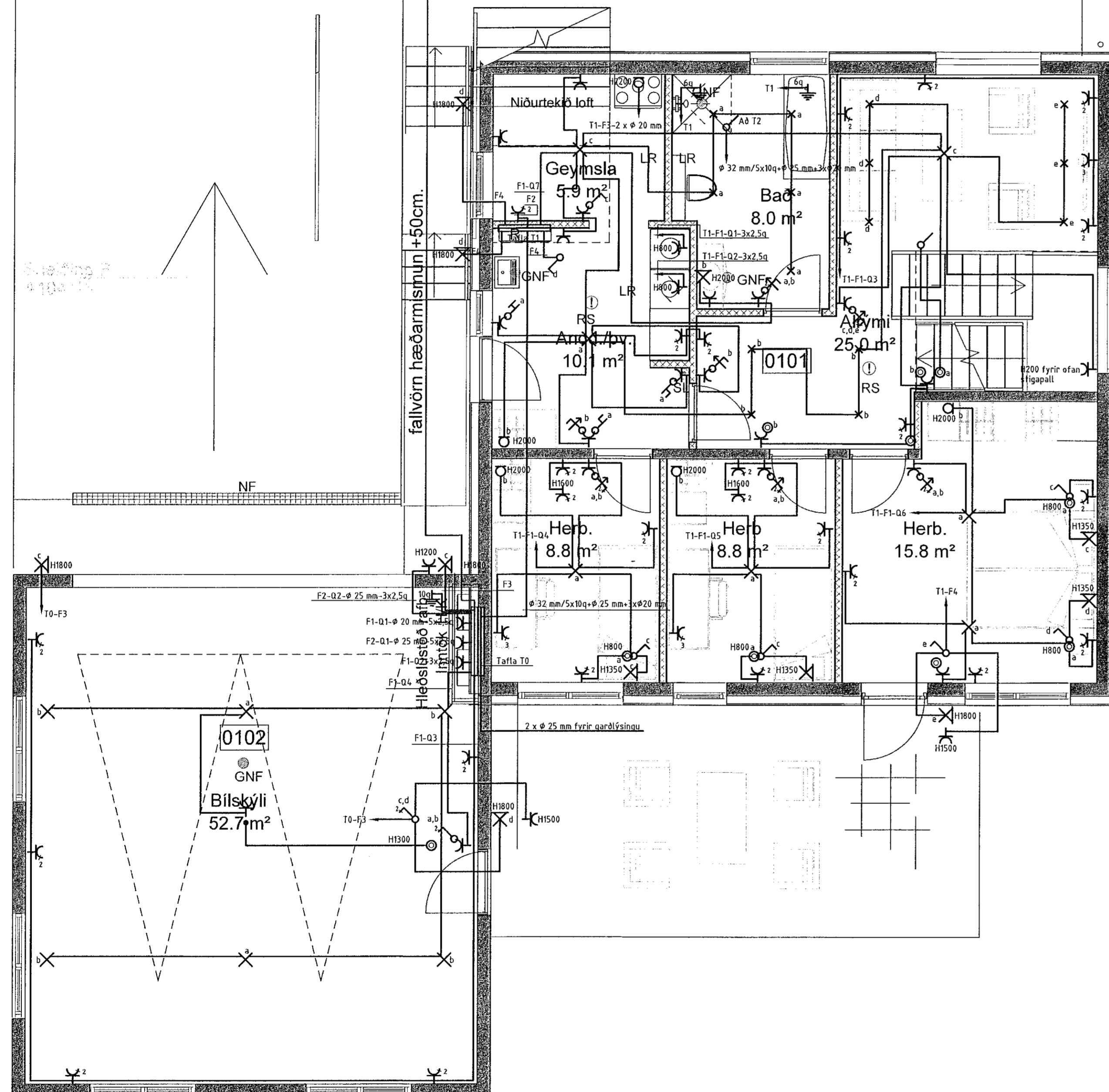

Allar klæðning í flokki 1

<p>Fyrirvegi 32 Solbassi, sími: 482 3480 & 697 6718</p>		<p>Blaðstærð - A3 1:100 / A1 1:50</p>	
<p>ÚTPRENTAÐ: 13.6.2021 20:23:38 SLÓÐ: FAOD/Verk/Tinnuskarð 8 - 10/Teikningar SÍÐAST VISTAÐ: 13.6.2021 20:22:08</p>		<p>BLAÐ 3 af 9</p>	
<p>Samþykkt Dór Stefánsdóttir 2021-3749 Arlín Þorbjörgsdóttir</p>		<p>VERKHEITI: Parrhus Tinnuskarð 8 - 10 Hafnarfirði</p>	
<p>DAGSETNING: 10 júní 2021</p>		<p>VERKHLUTI: Lágspennulagnir 1. hæð</p>	
<p>Br. Dags. Dór</p>		<p>Hannað TÖLVUNAFN: Rafnagn 21 06-2450.dwg</p>	
<p>Mkv: 1:50</p>		<p>VERKNIÐER: 2450-2021-050</p>	