

Útg.	Dags.	Skýring	Bratt.	Yfirf.
A	23.06.2021	Teikningar útgættar		JE BK

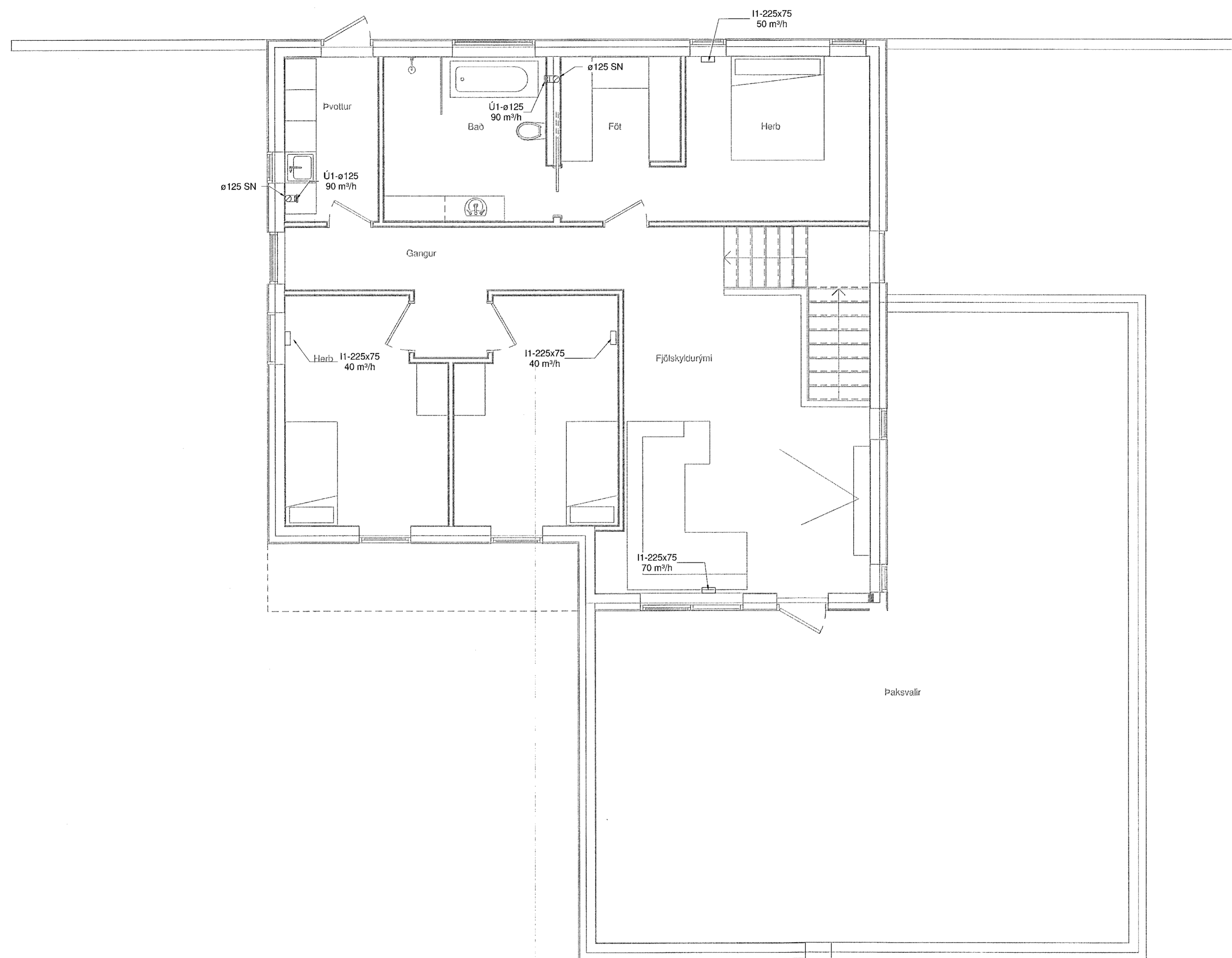

Loftræsing skýringar

- Útsog og útkast
- Innblástur og inntak

Nota skal stilliliokur við þrýstibox til að fá innblástur og útsog eins og það er uppgjöf á teikningu.

ATH að loftræst rými þurfa innihurðir sem hleypa lofti í gegn, þ.e. ekki þröskuldar eða fellþröskuldar. Að öðrum kosti skal setja hjóðdempaðar yfirfallsristar úr rýmnum.

- Ú1 KSO, Útsogsventill
- Ú2 Útsogrist
- I1 Gólfrið - TROX AF eða sambærilegt
- I2 Veggrist / Innblástursventill
- SU Stokkur upp
- SN Stokkur niður
- SU/SN Stokkur upp/niður

**Teknik**  
verkfræðistofa  
www.teknik.is teknik@teknik.is

Einbýlishús  
Völuskarð 30  
221 Hafnarfjörður

Lagnir og loftræsing  
Loftræsing  
Rúmmynd og kerfislýsing

TEIKNUNUMER	BLAÐSTÆÐ	HANNAÐ	JE
21-051	A1	TEIKNAD	JE
L_L_02_01		VEIÐFAREI	BK
DAGS.	MELKVAFREI	ÚTGÁFA	
23.06.2021	1 : 50	A	

Útgáfuleið og eiginleg ábyrgðarstærð:

Höfundur: Baldur Kárazon kt. 180979-5229  
Höfundarstjóri: *[Signature]*  
Stefanía Helga Pálmarsson kt. 210302-4539

