

STIGAHANDRIÐ:

Ramminn er 25x50x2mm prófíll, pílararnir 3/8 rör (17,2x2,3mm).
4x40mm flatstál þar sem eikarlistinn (25mm) skrufast fastur.
Tengt við handriðið með 12mm teinum.
Svartir plasttappar í alla opna enda.
fest með 10mm múrboltum 10x120. Rónni svo skipt
út fyrir ryðfría hetturó. Litur handriða koksgrár (RAL 7011)
Tálísti kemur að neðan úr 20x20mm prófíll og gegnir því hlutverki
að loka bilinu sem myndast milli þrepa og handriða. Þessi tálísti
er soðinn á lappinnar þannig að hann kemur í ytri brúnina,
þannig að bil myndast frá honum í vegginn.

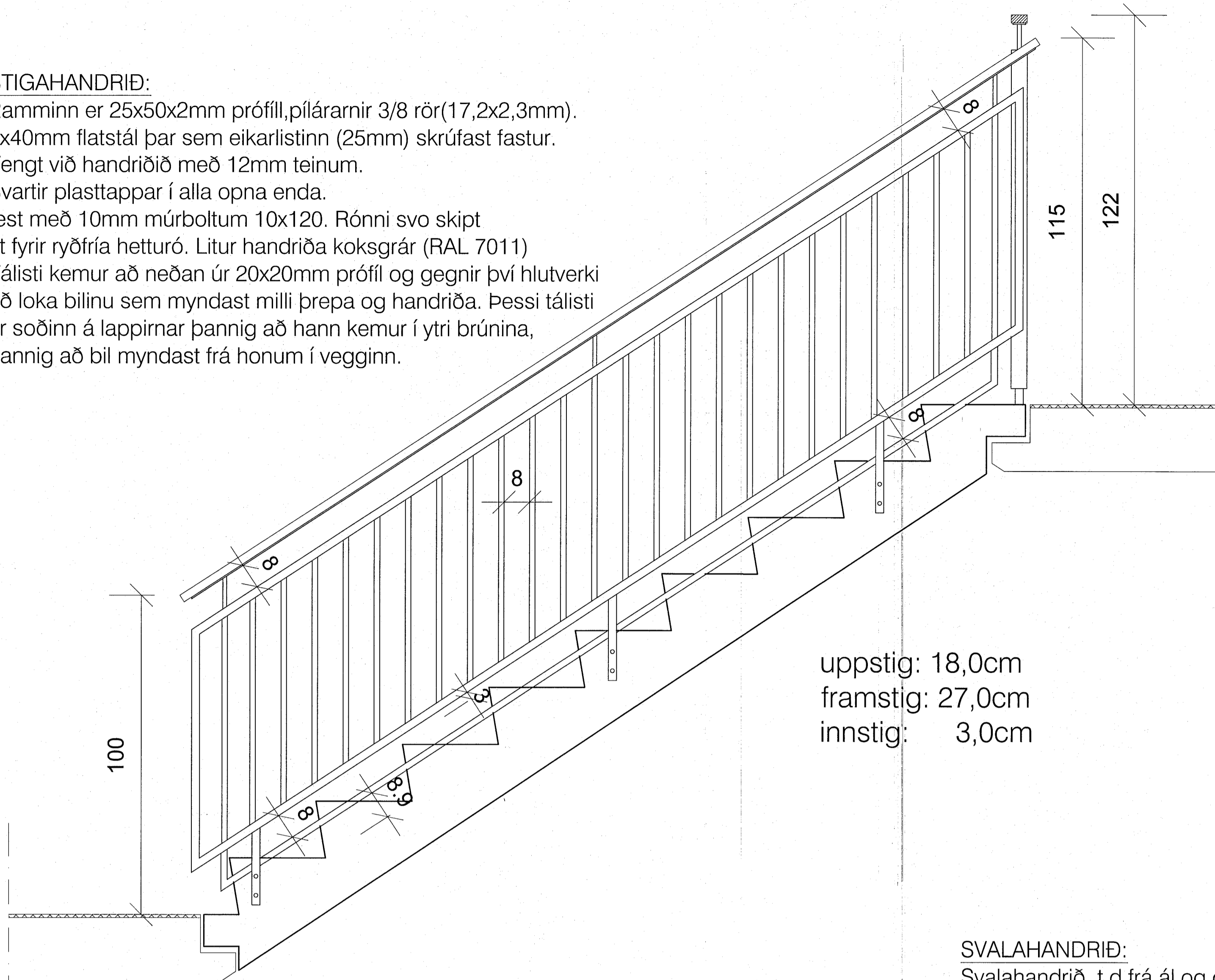

uppstig: 18,0cm
framstig: 27,0cm
innstig: 3,0cm

snið í efsta stigapall og stiga

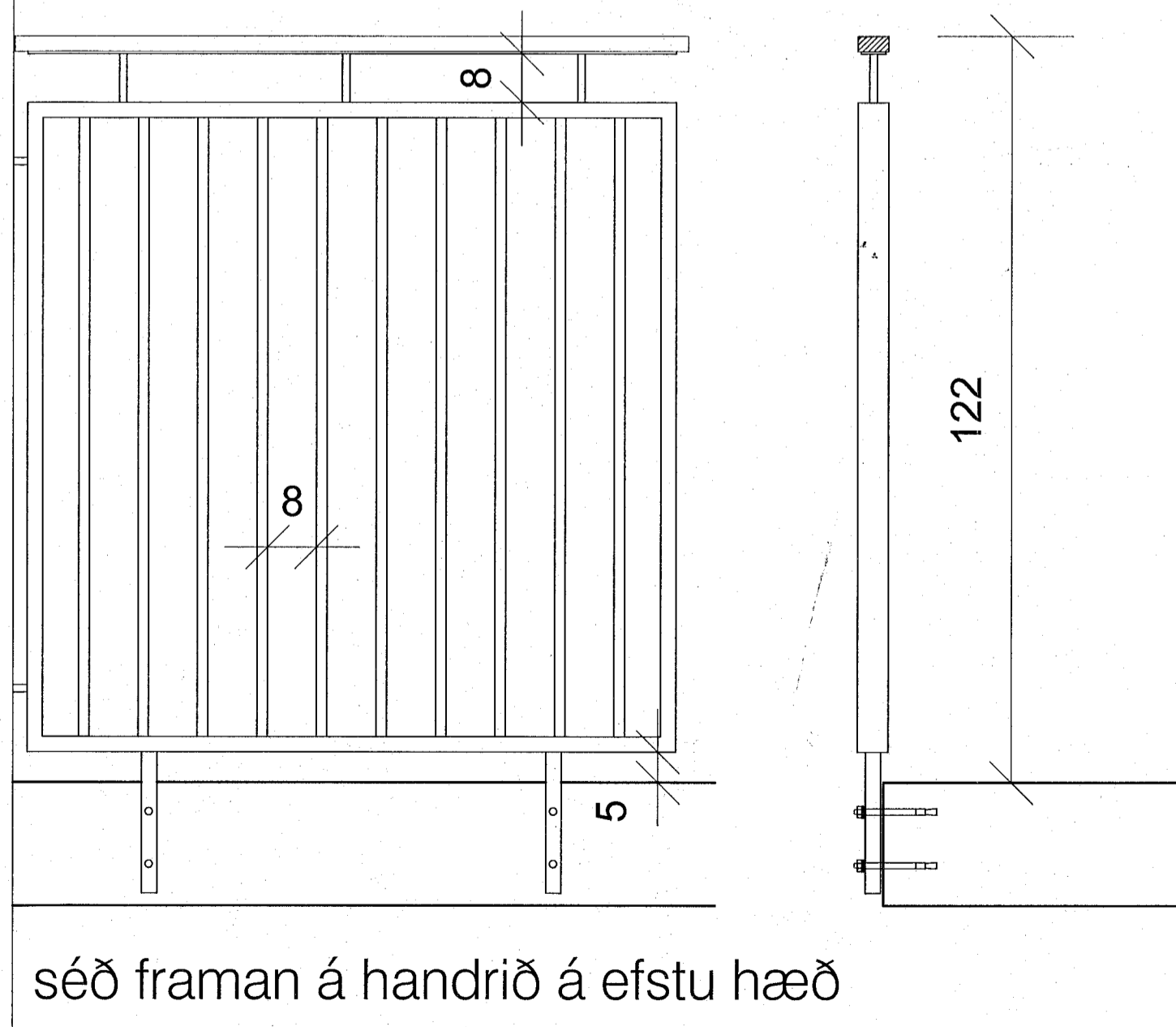

séð framán á handrið á efstu hæð

Stiga- og svalahandrið Asparlaut 13

SVALAHANDRIÐ:

Svalahandrið t.d. frá ál og gler ehf (LUMON).
í állit. Stærð og gerð
festinga skv. forskrift framleiðanda, yfirfarið
af verkfræðing. Sæti fyrir glerlokun verður
sem hluti af handriði ásamt 8mm gleri.
Glerskýli (ál og gler ehf-LUMON) verður
síðan sett óski eigendur eftir slíku.

styrktarstoð í miðjunni
þar sem þörf er á

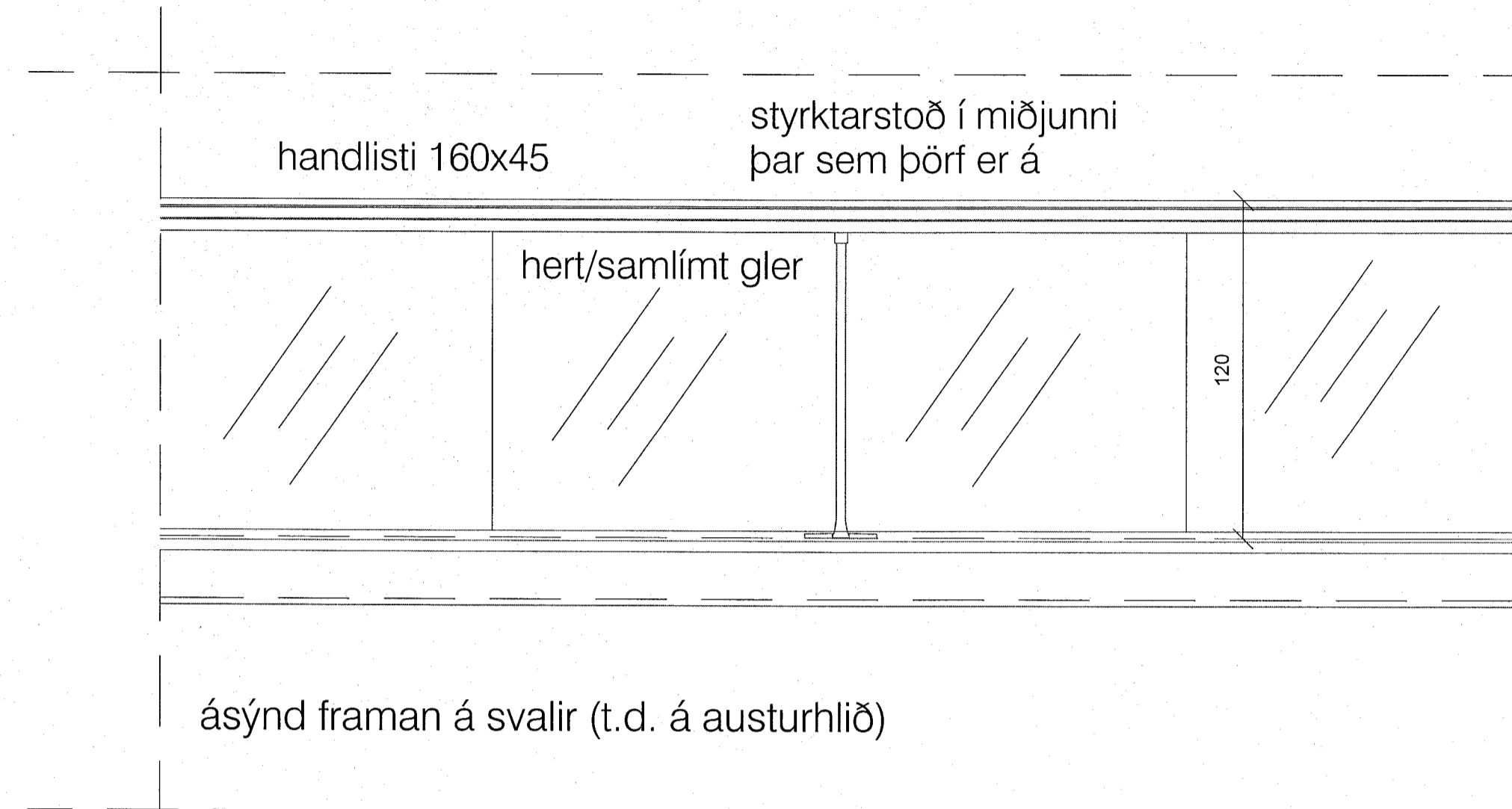

ásýnd framán á svalir (t.d. á austurhlið)

handlisti 160x45

festing á vegg

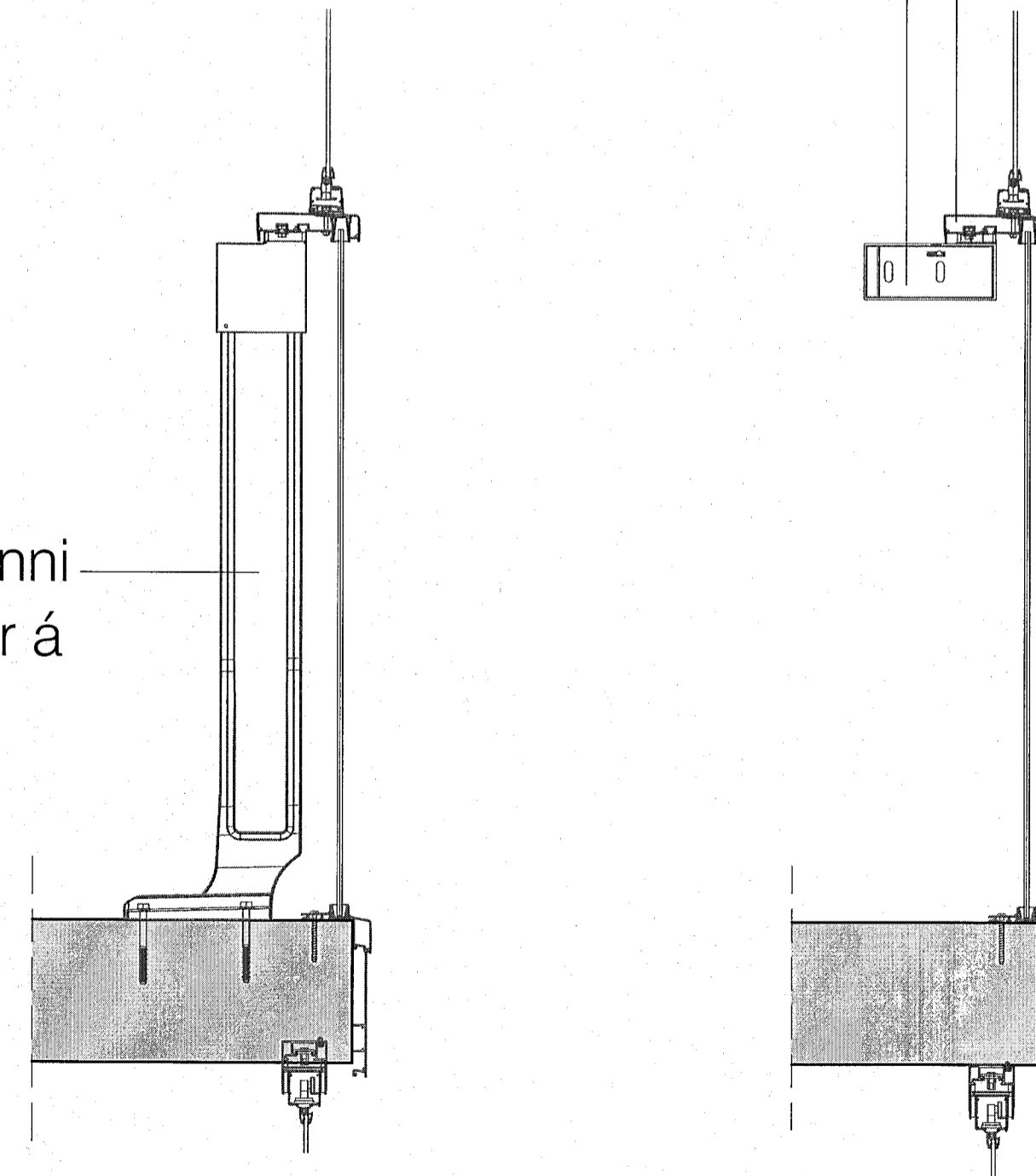

svalahandrið

skýringar:

frágangur svalahandriða:

Leiðbeinandi teikning sem sýnir
týpískt stigahandrið frá ál og gler hf.
Einnig svalaskýli frá sama aðila eða
sambærilegt, óski eigendur eftir slíku.

yfirlitsmynd:

breytingar:

br.(a):

br.(b):

br.(c):

br.(d):

br.(e):

br.(f):

br.(g):

br.(h):

br.(i):

br.(j):

Verkhelti:

Ásvellir 3-5

sérteikningar

Sért., stigar, svalahandrið

Hannað af: GG, NA Mælikvarði: 1:10,120

Teiknað af: NA, PRV Dagsetning: 20.12.2022

Samþykkt:

ARCHUS arkitektar

Guðmundur Gunnlaugsson, arkitekt FAÍ

kt: 190554-3419

Archus slf, teiknistofa, Stórhóla 17.

110 Reykjavík. s: 567 7735 gsm: 898 7894

gg@archus.is - www.archus.is

S77
Númer

Bláskauti: A1