

Samþykkt þann  
12 Júní 2021  
Byggingaábyrging / Hafnarhöf

Útg.	Dags.	Lýsing	Nafn
1	25.06.2021	FRUMTÚGAFA	PBE

SKÝRINGAR - FRÁRENNSLI:

———— SKÓLPLÖGN

----- REGNVATNSLÖGN

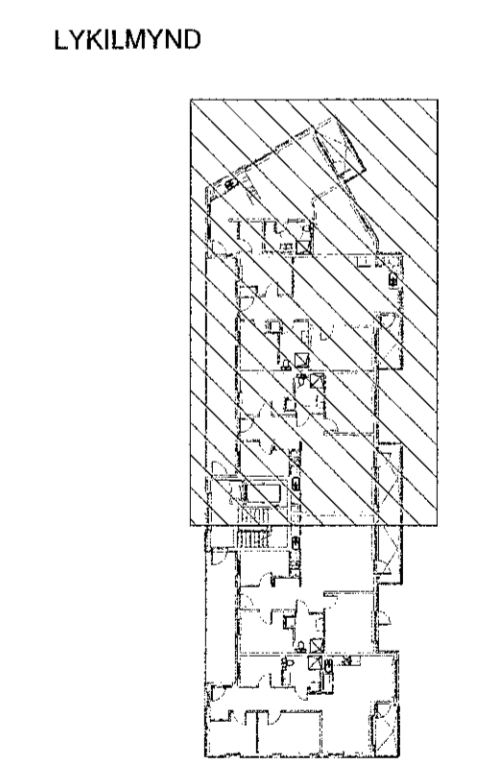
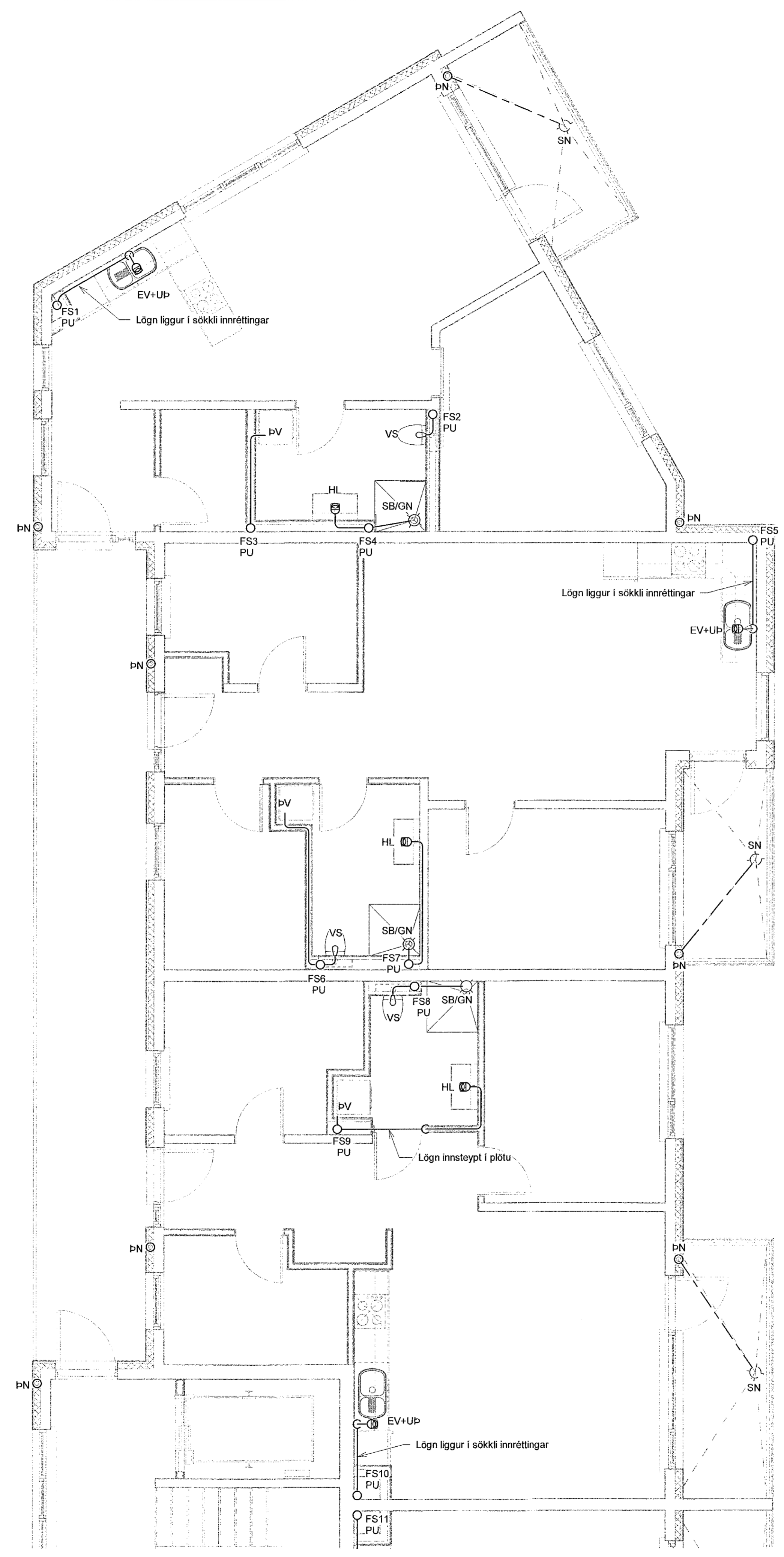

**VERKFRÆÐISTOFA**

NEW NORDIC ENGINEERING ehf  
Hæðardí 6 - 201 Kópavogur Ísland  
s. 899-3077 / 899-3577  
Kl. 520914-1450. info@nne.is www.nne.is

**NÓNHAMAR 8**  
221 HAFNARFJÖRÐUR  
SERUÐPRÁTTUR - PÍPULAGNIR  
FRÁRENNSLI - GRUNNMÝND 2.HÆÐ

Hönnun:	PBE	Verknúmer:	21017
Teiknað:	SJ	Mælikvarði:	1:50
Yfirarið:	BMA	Dagsetning:	25.06.2021
Samþykkt:	Pjörðlaug Björn Einarsson Kl. 210281-3049	Teiknúmer:	P1-21
Áritun hönnunarstjóra:	Kristín Ragnarsdóttir Kl. 120944-2669	Útgáfa:	1
Útgáfa / Dagsetning aðalupplýsinga: 07.10.05.2021			

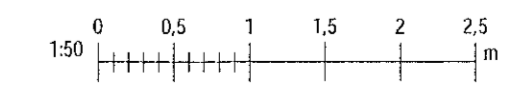

Skv: 25.06.2021 15:08:12

Skv: M:\VR2\21017 - Nónhamar 802 DESIGN02 P - PÍPULAGNIR\Nónhamar 8\_Frærennsl.mxd

Copyright © New Nordic Engineering ehf. - Hönnun, skýring og útlagning. - Þessi mynd er höfundaréign og er höfundurinn ábyrgur á henni.