

KERFISMYND LAGNAGRINDAR Hús 15 - MHL 04

Samþykkt þann
01. JUNÍ 2023
Byggingaráskilríkinn í Hagkerfi
Málinn Björnsson

Útg.	Dag s.	Lýsing	Málf.
1	21.04.2023	FRMÓTGÁFA	100

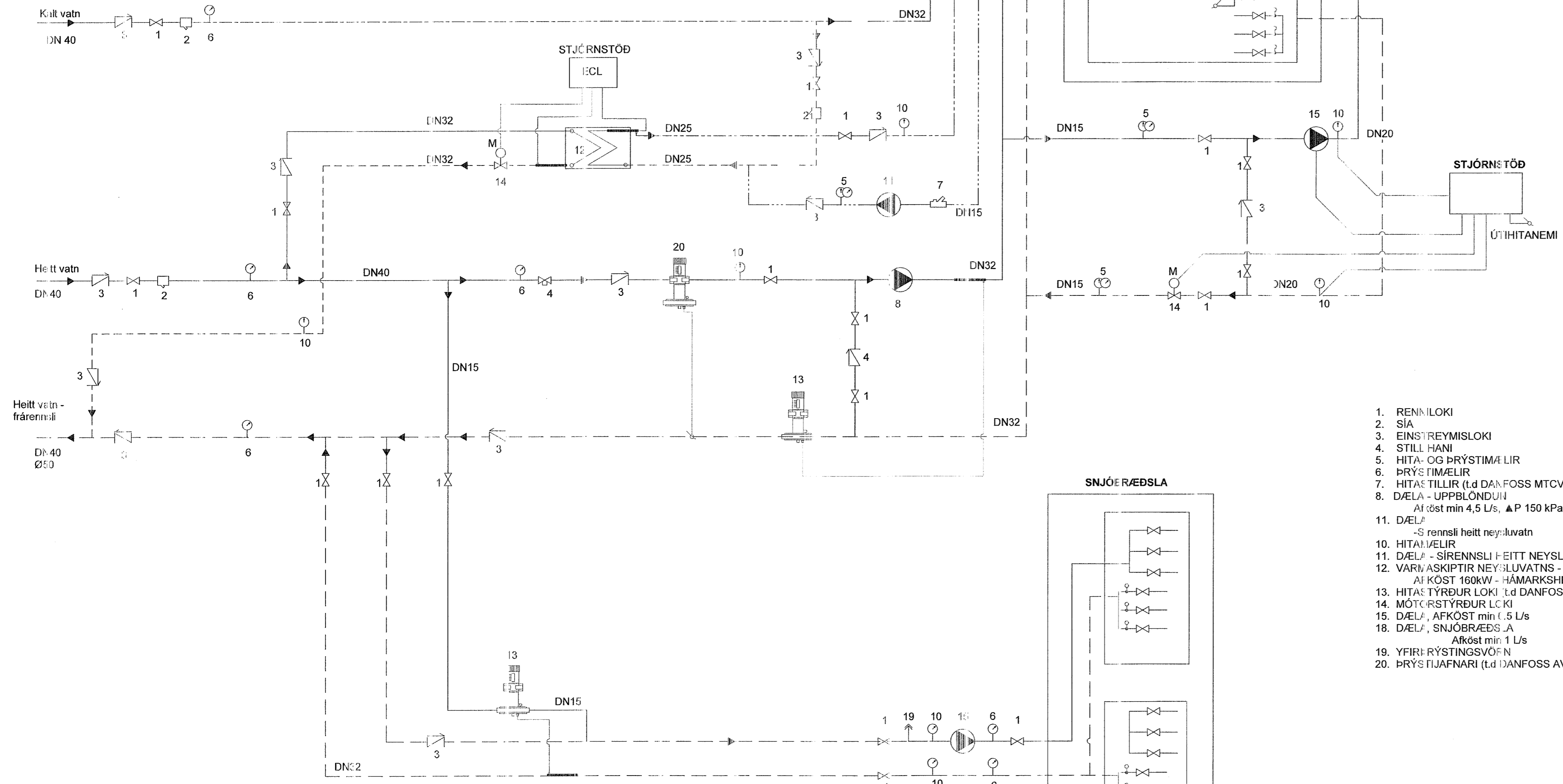

1. RENNILOKI
2. SÍA
3. EINSTREYMISLOKI
4. STILLHANI
5. HITA- OG ÞRÝSTIMÆLIR
6. ÞRÝSTIMÆLIR
7. HITAEILLIR (Ld DANFOSS MTCV)
8. DÆLA - UPPBLÖNDUÐI
Afköst min 4,5 L/s, ΔP 150 kPa
11. DÆLA
- S rennsli heitt neysluvatn
10. HITAMÆLIR
11. DÆLA - SIRENNSLI HEITT NEYSLUVATN
12. VARMSKIPTIR NEYSLUVATNS -
Afköst 160kW - HÁMARKSHITA STIG 65°C
13. HITAEYRÐUR LOKI (Ld DANFOSS / VTB)
14. MÓTARSTYRÐUR LOKI
15. DÆLA, AFKÖST min 1,5 L/s
16. DÆLA, SNJÓBRÆÐSLA
Afköst min 1 L/s
19. YFIRRYSTINGSVÖFN
20. ÞRÝSTIJAFNARI (Ld DANFOSS AVP)

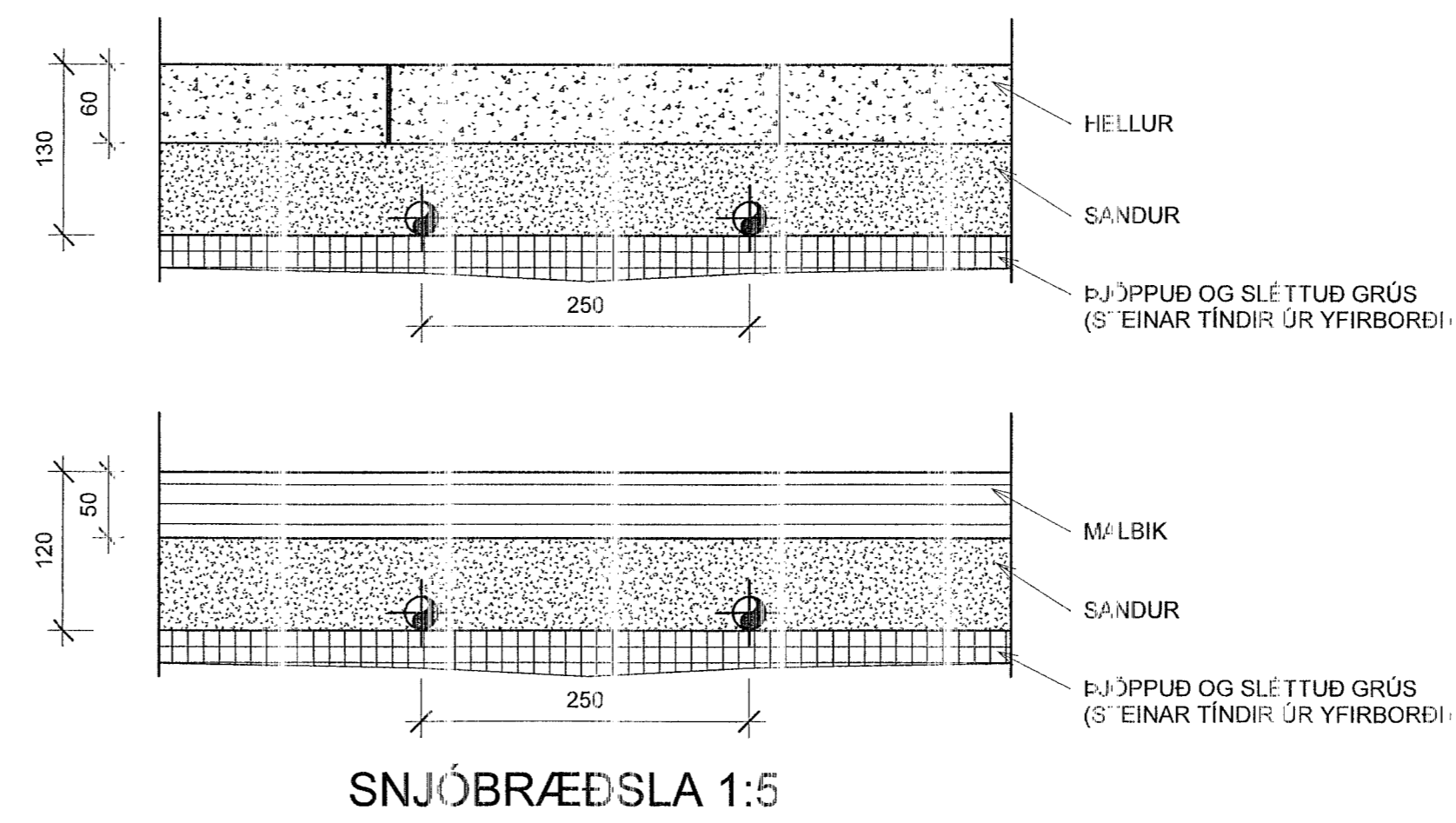
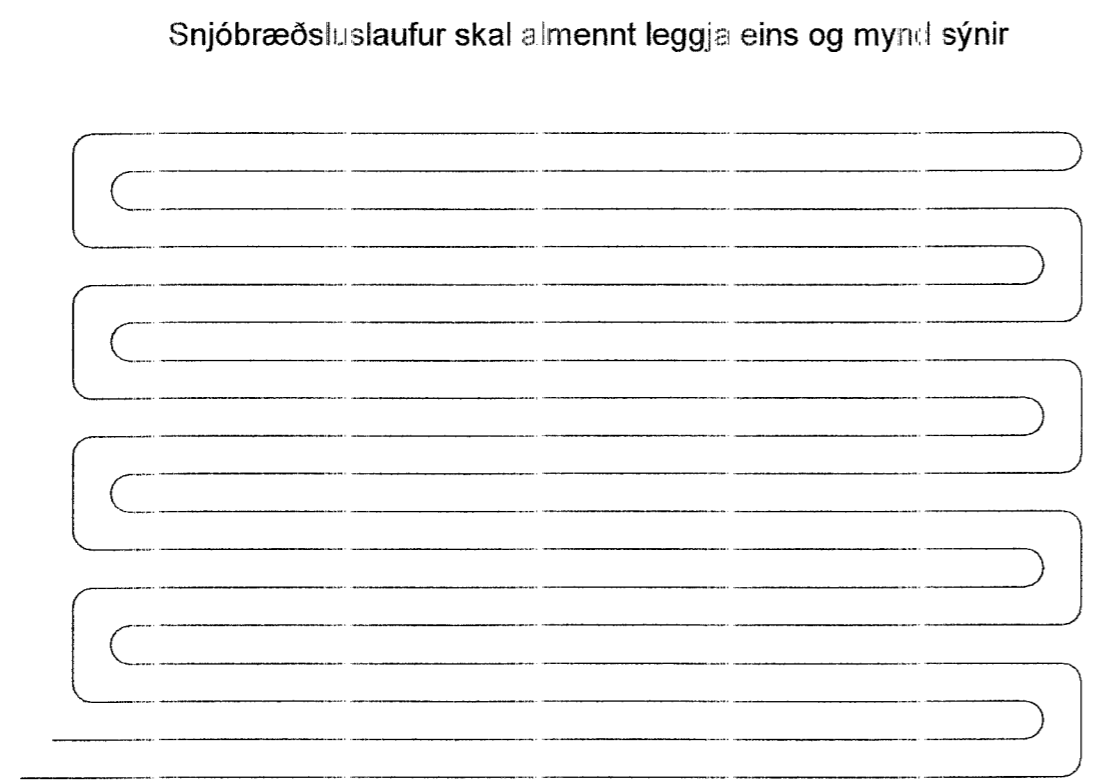
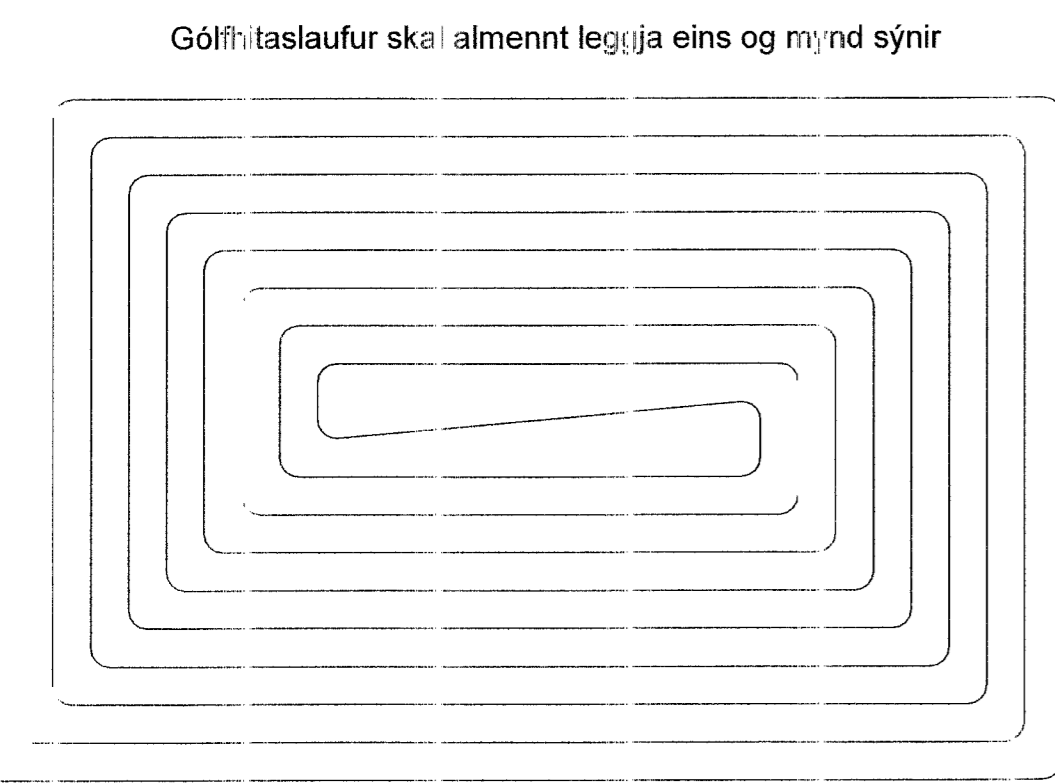
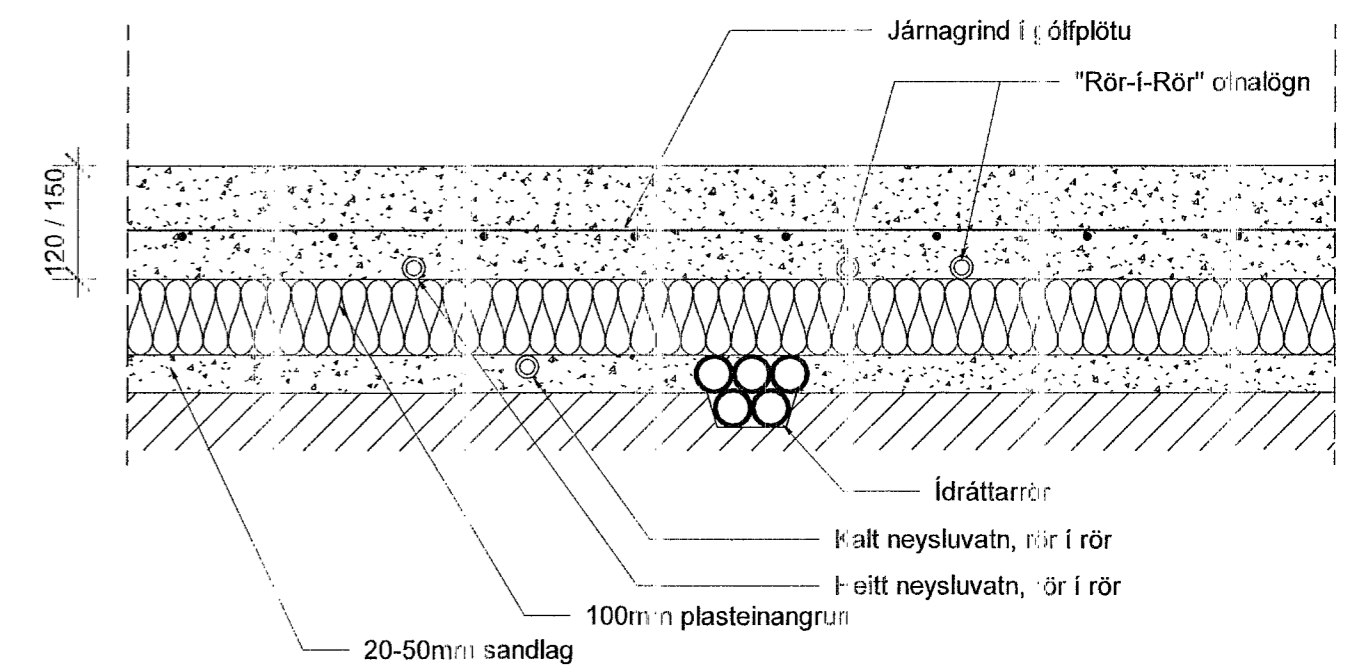

VERKFRÆÐISTOFA
NNE VEIÐI-KFRÆÐISTOFA ehf
Höfundur í 6-201 Koppavogur ísl. v.d.
Sí. 96-3077 / 899-3577
Kl. 460421-0-70. nne@nne.is www.nne.is

Ásvellir 3-5
221 HAFNARFJÖRÐUR
Hús 15 - MHL 04
Neysluvatns- og hitakerfi - kerfismynd og sniðmyndir

Hönnun:	NG	Verknúmer:	22026
Teiknað:	NG	Mælikvarði:	1:50
Yfirari:	SJ	Dagsetning:	21.04.2023
Samþykkt:	Hákon Ólafsson Kl. 300577-3189	Teikn.nr.:	PO-08
Áritun hönnunarstjóra:	Guðmundur Gunnlaugsson Kl.190554-3419	Útgáfa:	1

Útgáfa / Dagsetning samþykkingar: