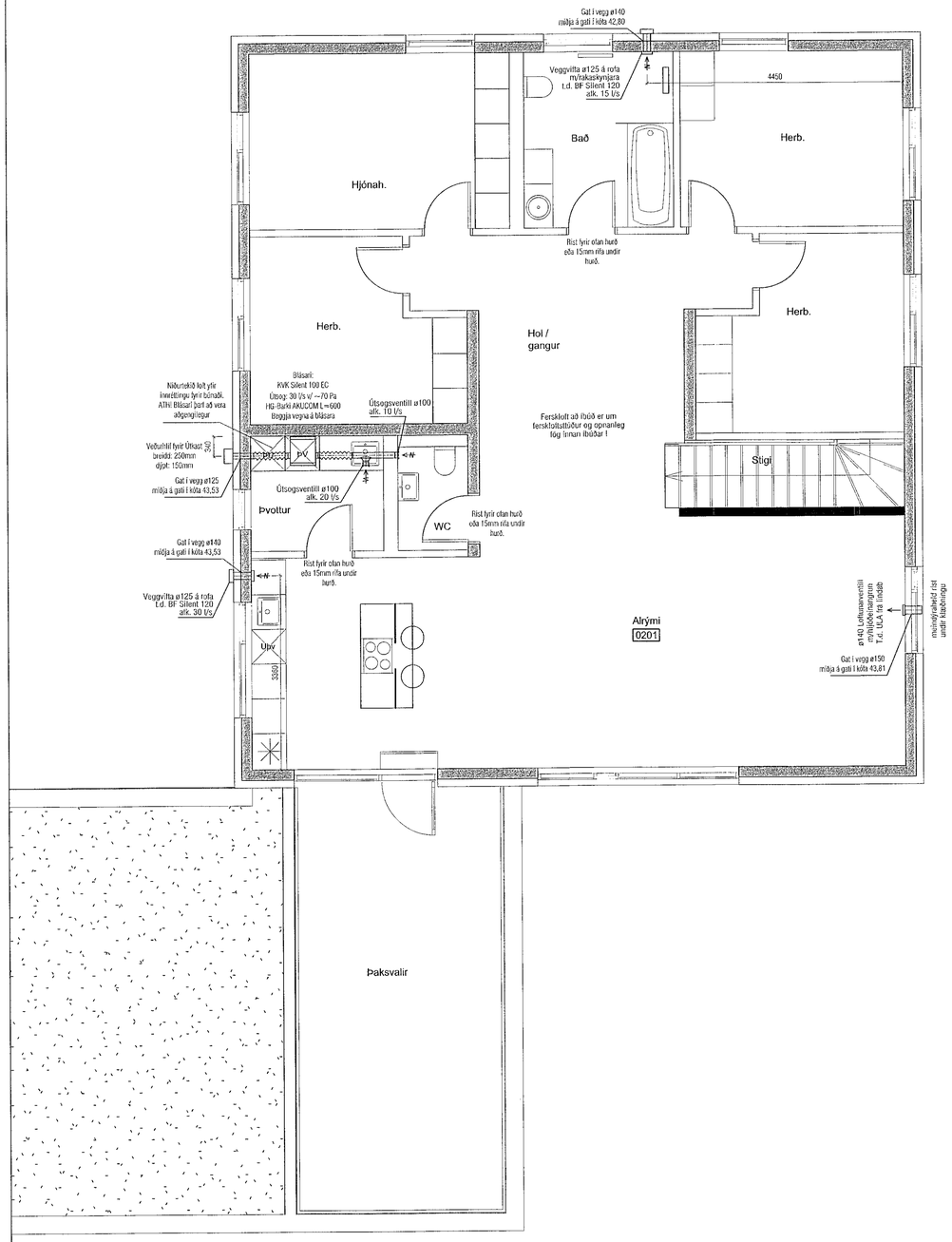

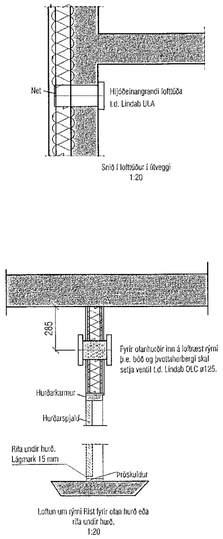

Samþykkt þann
07. JÚLÍ 2022
Byggingarfulltrúinn í Hafnarfirði

VEKTOR
- hönnun og ráðgjöf -
Síðumúla 3, 108 Rvk, s: 554-6650 / 897-5363

Sigurður Hafsteinsson
byggingatæknifræðingur
Kt. 030869-7749
email: sigurdur@vektor.is

Teikn. nr.	Tilvísun á teikningu	Br.	Dags.
Samþykkt			

Jóhann Einar Jónsson
Kt. 090982-3549

MÓBERGSSKARÐ 16

LOFTRÆSING
GRUNNMYND OG SNIÐ

Hannað	Teiknað
EK/ÓJH	ÓJH

Dagsetning	Verk nr.	Mælikvarði	Teikn. nr.
05.04.2022		1:50 / 1:20	L-401-2