

Útgáfa	Lýsing	Dags.

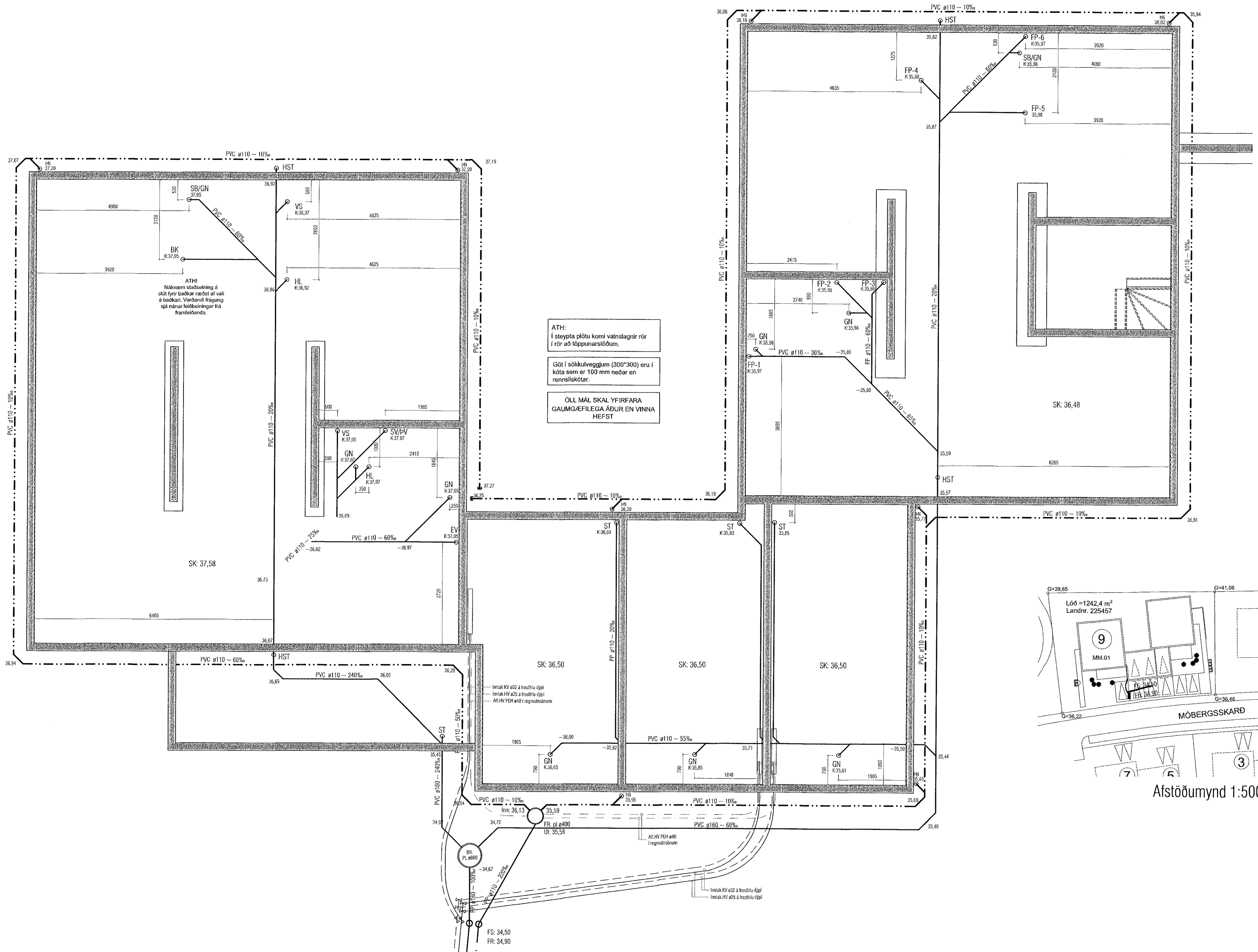

ATH:  
Í steypta plötu komi vatnslagnir rör  
í rör að töppunarstöðum.

Göt í sókkulveggjum (300\*300) eru í  
kóta sem er 100 mm neðar en  
rennislíkötur.

ÖLL MÁL SKAL YFIRFARA  
GAUMGEFILEGA ÁÐUR EN VINNA  
HEFST

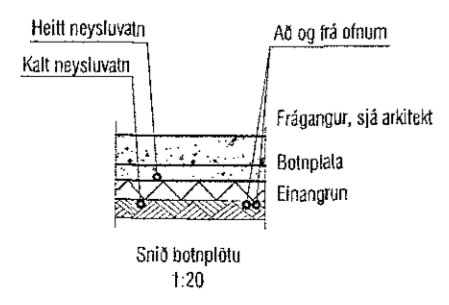
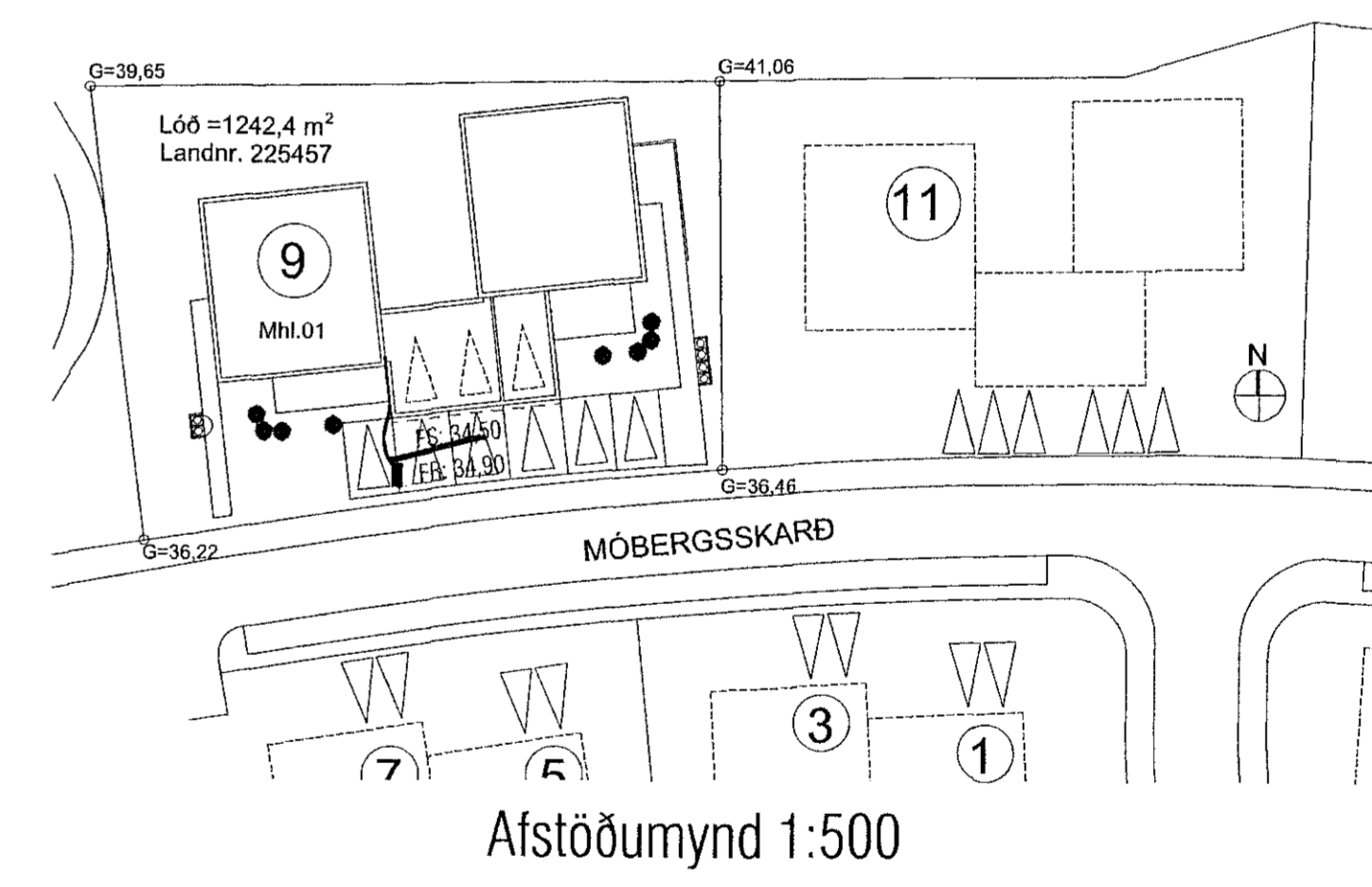

**VEKTOR**  
- hönnun og ráðgjöf -  
Síðumúla 3, 108 Pvk, s: 554-6650 / 897-5363

MÖBERGSSKARÐ 9 - HAFNARFJÖRÐUR

GRUNNLAGNIR  
GRUNNMÝND OG SNÍÐ

Hæð	EK/ÚH	Teknað	ÚH	Tekn. nr.
Dagsetning	Mk.	1:50 / 1:20		L-02
Sigurður Halsteinnsson kt. 030859-7749 Byggingaáskilnaðingur Póstfang: sigur@vektor.is				

Samykkt af hönnuðum / samráðsgegnuðum:  
Jóhan Bjarnason  
Kt. 090982-3549 JFS