

Dags:	Nr.	Breytingar:	Samþ.
01.06.2022	A	Bætt við vask og krana í bílskúr	

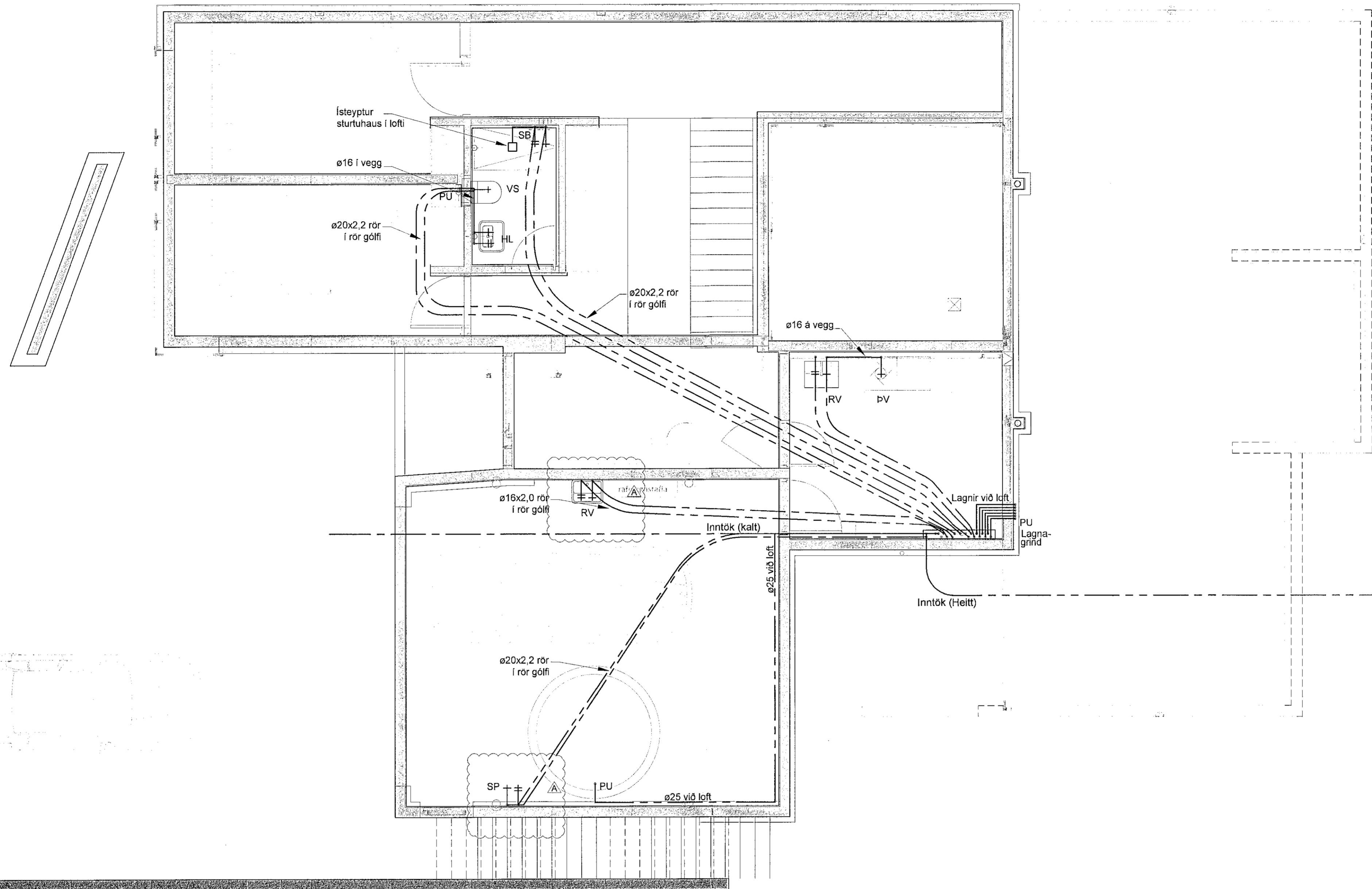

Grunnmynd
Mkv. 1:50

Skýringar:

- Heitt neysluvatn
- Kalt neysluvatn

Neysluvatnsrör skulu vera úr Pex-A frá Uponor eða sambærilegu. Rörin skulu þola inntakshita og vera vottuð af NMI. Tengistykki skulu vera úr afsinkunarpólmu messing og hæfa rörum.

Þil milli festinga láréttra leiðsna skal vera samkv. forskrift framleiðanda röranna, en þó mest 1,2 - 1,5m millibil. Sjá töflu framleiðanda.

Sýnilega leiðslur utan við tengiklefa skulu vera óeinangraðar. Lagnir í létum veggjum skal einangra með 4mm ádragseinangrun. Áðrar einangraðar leiðslur skal einangra með glerullarhólkum. Þykkt einangrunar skal vera sem hér segir:

Stærð röra	Þykkt einangrunar
10 - 20 mm (3/8" - 3/4")	20 mm
25 - 40 mm (1" - 1 1/2")	30 mm
50 - 100 mm (2" - 4")	40 mm

Leiðslur fyrir heitt- og kalt vatn skal vefja með plasti utan um einangrun. Kerfið skal prófa eftir leiðbeiningum framleiðanda röra. Ef ber á milli leiðbeininga framleiðanað og eftirfarandi lýsingar, skal fara eftir leiðbeiningum framleiðanda. Kerfið skal prófa með stigprófun.

Forprófa skal kerfið með 15 bara þrýstingi. Bæta skal þrýstingi á kerfið þrisvar sinnum á 10 mínútu fresti. Eftir það skal þrýstingur standa í 30 mínútur og má þá ekki falla meira en 0,6 bór. Aðalpróf skal framkvæma strax eftir forprófun. Þrýstingur er látin standa næstu 2 tíma og má þá ekki falla meira en 0,2 bór. Skrásejla skal niðurstöður.

Allt efni og frágangur kerfisins sé í samræmi við ákvæði ÍST 67:2003 (DS 439:2000) og gildandi reglugerðir.

Allt efni skal hafa lagnaefnisvottun.

Lagnir að og frá útsturtu skulu halla að læmingu

- EV Eldhúsvaskur
- HL Handlaug
- BK Baðkar
- HP Heitur pottur
- SV Skolvaskur
- SB Sturtu það
- SP Spúlkran
- UV Uppþvottavél
- VS Vatnssalerni
- GK Garðskran
- ÚV Útlivaskur
- PU Pipa upp
- PN Pipa niður

- ÁlpeX ø50x4,5 innanmál ø41
- ÁlpeX ø40x4,0 innanmál ø32
- ÁlpeX ø32x3,0 innanmál ø26
- ÁlpeX ø25x2,5 innanmál ø20
- ÁlpeX ø20x2,255 innanmál ø15,5
- ÁlpeX ø16x2,0 innanmál ø12

Stærð endalagna ø16x2,0 nema annað sé tekið fram.

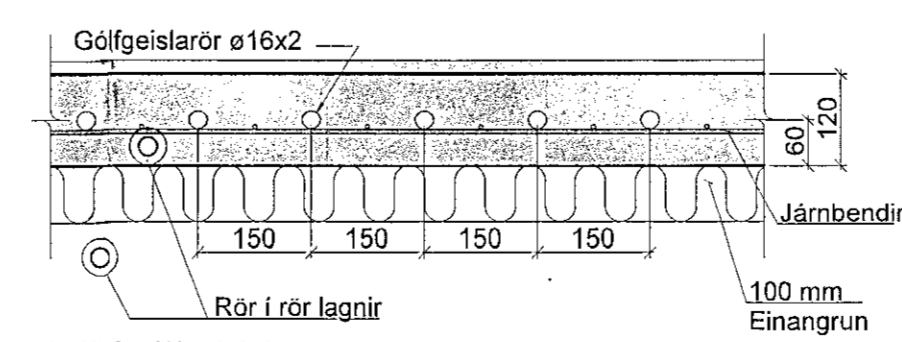

Snið í gólfgeislalögn
Mkv. 1:10

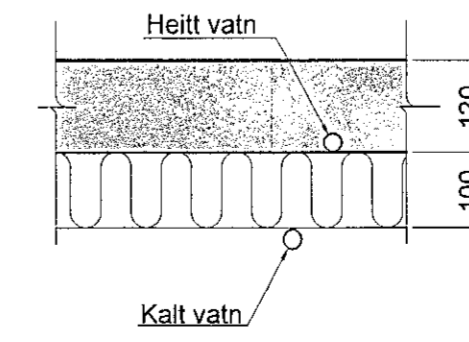

Sniðmynd neysluvatnslagna, 1:10
Í botnplötu

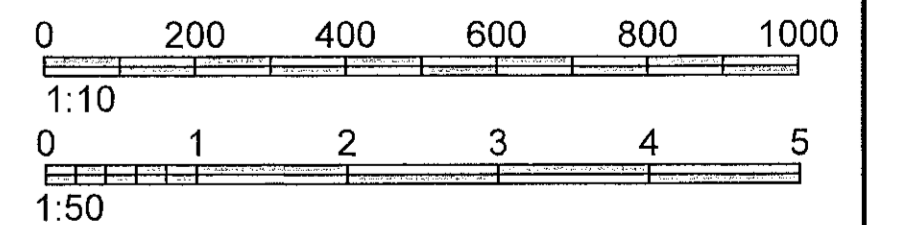

VERKHOF EHF

Fellsmúli 28 • 108 Reykjavík • Sími: 517 9050 • Netfang: verkhof@verkhof.is

Heiti verks:	Höfundur:	Dags:
Reykjavíkurvegur 39a Hafnarfjörður	Sveinur M. Sigurðsson Eldgeir O. Sigurðsson	24.05.2022
Heiti teikningar:	Samþykkt	Skýringar:
Neysluvatn Grunnmynd 1.hæð Snið og skýringar	401	21-83
Skýringar:	1:50/10	Útgáfa:
401	A	