

Útg.	Dags.	Skýring	Br.afi.	Yfirf.
A	19.04.22	Verkteikning	OO	BJP
B	10.05.22	Uppfærsla undirst. vigrýfju	OO	BJP
C	04.07.22	Uppfærsla máli	OO	BJP

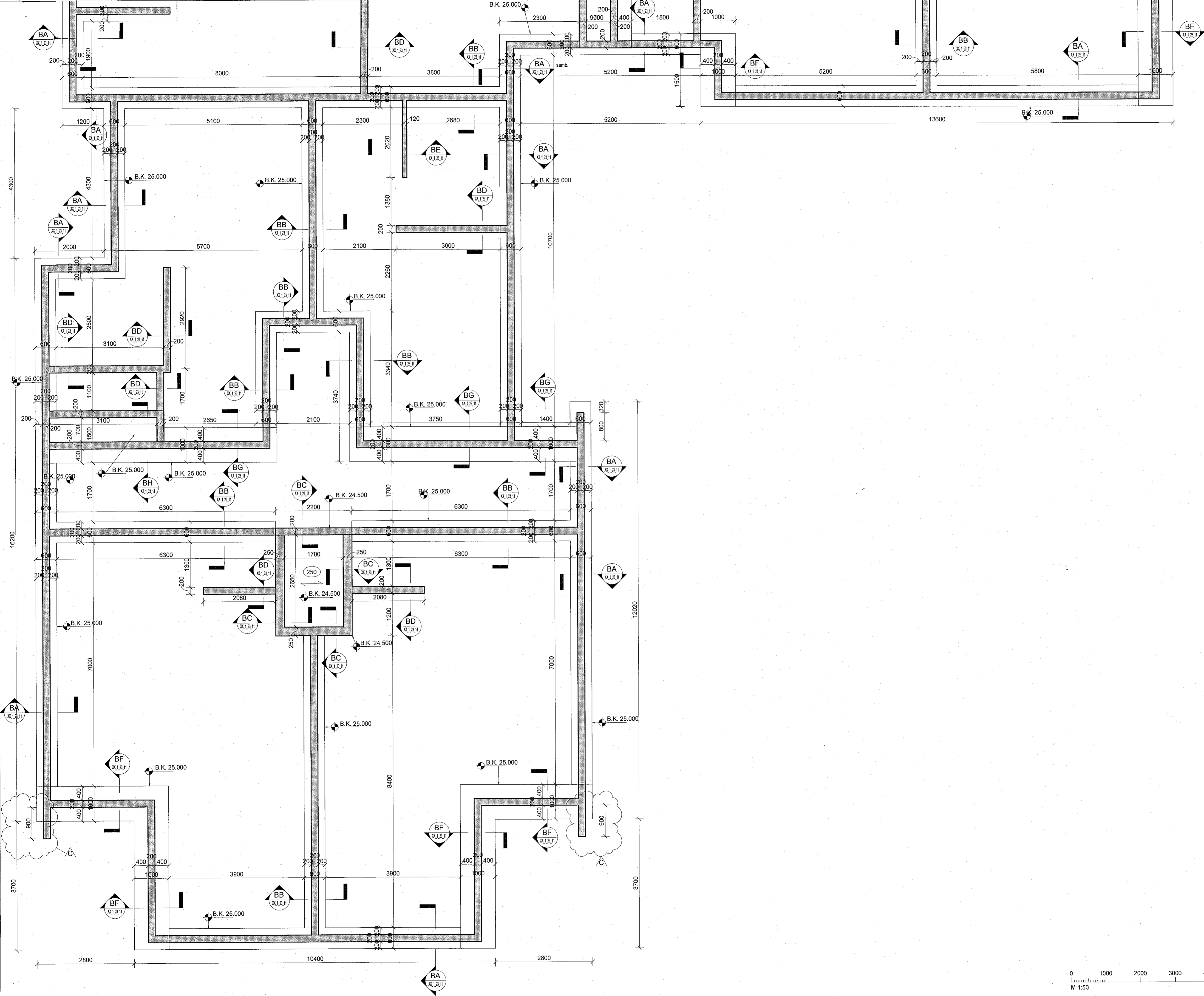

Skýringar

Oll mál eru í mm, nema hæðarkótar í m.

Sjá almenn skýringablöð, XX_1_04_01, XX_1_04_02, XX_1_04_03, XX_1_04_04 og XX_1_04_05.

Sjá einnig gataplön og teikningar annarra hönnuða sem tilheyra þessu verki.

Hæðarsetning yfirborðs eru skilgreind á teikningum arkitekta.

Hortf er niður á gólfíó. Veggir ofan plötu eru sýndir með heilum línum, veggir og bitar neðan plötu eru sýnd með brotnum línum. Járn í efri brún plötu eru sýnd með heilum línum og eru auðkennd með bókstafnum T. Járn í neðri brún plötu eru sýnd með brotnum línum og eru auðkennd með bókstafnum B.

Verktaki skal hafa samband við hönnuð ef eitthvað er óljóst.

Þar sem undirstöðufótur endar, staltast upp eða staltast niður skal ganga frá langjárnnum ymist með u-lykkjum, láta járn ganga skýrtíngd Ls inn í áframhaldandi undirstöðufót eða beygja járn upp í sökkulveg.

Þar sem sökkulfaður mestast á hornum skal koma fyrir vinkljárnnum að stærð Ls + Ls bæði fyrir kantjárn og langjárn almenn.

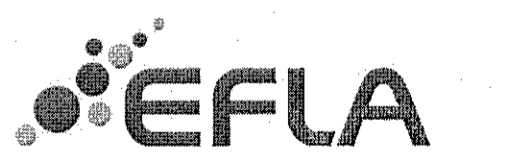
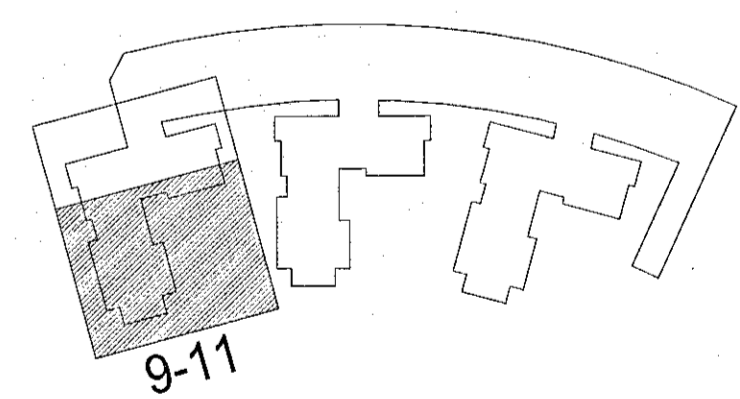

Hringhamar 9-11
221 Hafnarfirði

Burðarvirki
Járnbanding
Grunnmynd undirstöður

TEKNIÐNÚMÉR	BLAÐSTÆRÐ	HANNAÐ:	OO
9354-001	A1	TEKNAÐ:	MG
-1_1_21_02		YFIRFARIR:	BJP
DAGS:	MELKVARÐI:	ÓTÓGAFA:	
19.04.2022	1:50	C	

Útgáfunúmer og dagsetning aðalþrúðrítar:
Hönnuður: Bjarni Jón Pálsson kt. 291163-9139
Hönnunarsétt: Haraldur Ingvarsson kt. 030956-3389

