

Útg.	Dags.	Verkefning	Skýring	Bréf: Yfir.
A	19.04.22	Verkefning		OO BJP
B	10.05.22	Uppfæra máli		OO BJP
C	04.07.22	Uppfæra máli og bæta við		OO BJP

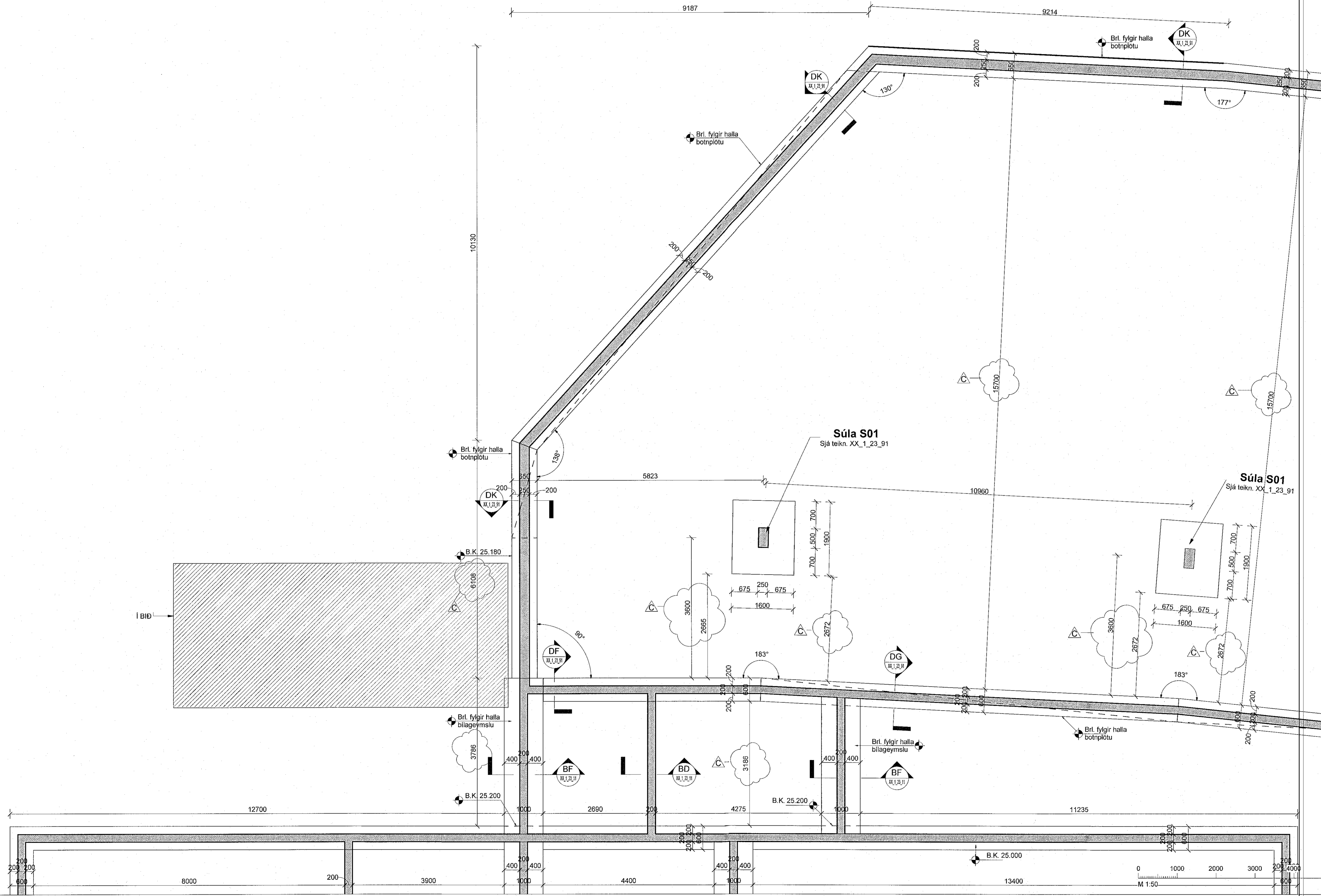

**Skýringar**

Oli mál eru í mm, nema hæðarkötur í m.

Sjá almenn skýringabloð, XX\_1\_04\_01, XX\_1\_04\_02, XX\_1\_04\_03, XX\_1\_04\_04 og XX\_1\_04\_05.

Sjá einnig gataplön og teikningar annarra hönnuða sem tilheyra þessu verki.

Hæðarsetning yfirborðs eru skilgreind á teikningum arkitekta.

Hortf er niður á gólfó. Veggir ofan plötu eru sýndir með heilum línum, veggir og bitar neðan plötu eru sýndir með brotnum línum.

Járn í efri brún plötu eru sýndir með heilum línum og eru auðkennd með bókstafnum T. Járn í neðri brún plötu eru sýndir með brotnum línum og eru auðkennd með bókstafnum B.

Verktaki skal hafa samband við hönnuð ef eitthvað er óljóst.

Þar sem undirstöðufotur endar, staltast upp eða staltast niður skal ganga frá langjárnnum ymist með u-lykkjum, láta járn ganga skeytillengd Ls inn í áframhaldandi undirstöðufót eða beygja járn upp í sokkulvegg.

Þar sem sökkulfaetur mætast á hornum skal koma fyrir vinkljárnnum að stærð Ls + Ls bæði fyrir kantjárn og langjárn almenn.

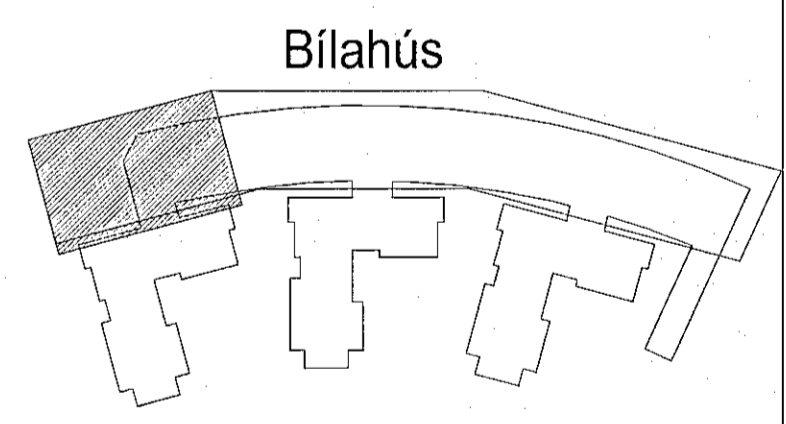

Hringhamar 9-19, Bílahús  
221 Hafnarfirði

Burðarvirki  
Járnbinding  
Grunnmynd undirstöður

TEKNI-NÚMÉR	BLADSTÆRÐ	HANNAÐ	ÓÓ
9354-001	A1	TEKNAÐ	MG
-1_1_21_91		YFERFARND	BJP
DAGS.	MELKVÆÐI	ÚTGÁFA	
19.04.2022	1:50	C	

Útgáfunúmer og skýringuábyrgðastærðir:  
Hönnuður: Bjarni Jón Pálsson KT: 291163-3139  
Hönnunarsíti: Haraldur Ingvarsson  
KT: 030956-3389