

Veld: 5.7.2022 13:33:14 Úprentu:

Útg.	Dags.	Skýring	Br. af: Yfirf.
A	04.07.22	Verkefning	00 BJP

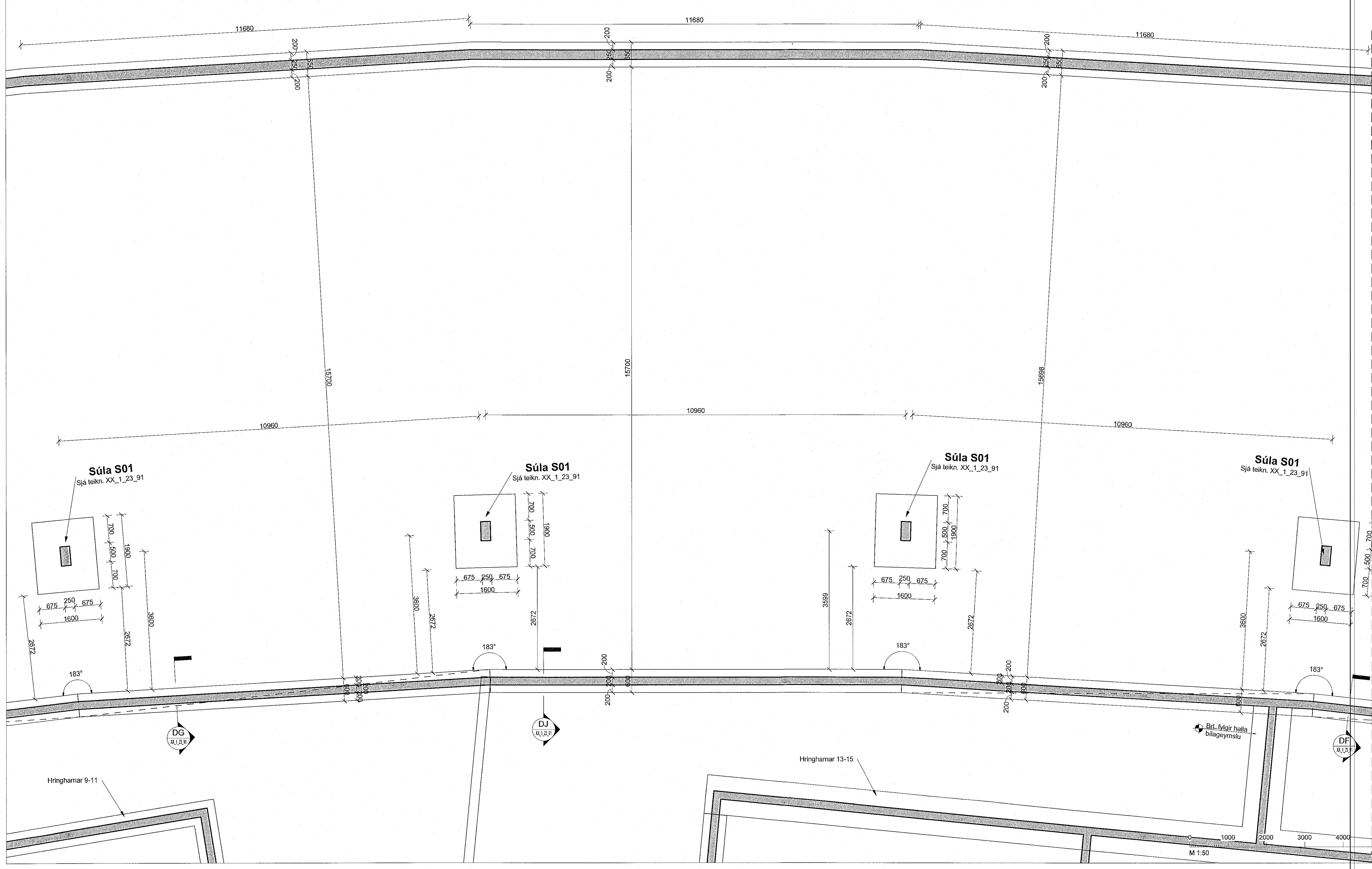

**Skýringar**

Öll mál eru í mm, nema hæðarkótar í m.

Sjá almenn skýringablöð XX\_1\_04\_01, XX\_1\_04\_02, XX\_1\_04\_03, XX\_1\_04\_04 og XX\_1\_04\_05.

Sjá einnig gataplön og teikningar annarra hönnuða sem tilheyra þessu verki.

Hæðarsetning yfirborðs eru skilgreind á teikningum arkitekta.

Horft er niður á gólfð. Veggir ofan plötu eru sýndir með heilum línum, veggir og bitar neðan plötu eru sýnd með brotnum línum.

Járn í efti brún plötu eru sýnd með heilum línum og eru auðkennd með bókstafnum T. Járn í neðri brún plötu eru sýnd með brotnum línum og eru auðkennd með bókstafnum B.

Verktaki skal hafa samband við hönnuð ef eitthvað er ójóst.

Þar sem undirstöðufótur endar, staltast upp eða staltast niður skal ganga frá langjárnum ymist með u-lykkjum, láta járn ganga skeytiengd Ls inn í áframhaldandi undirstöðufót eða beygja járn upp í sökkulveg.

Þar sem sökkulfaetur mætast á hornum skal koma fyrir vinkiljárnum að stærð Ls + Ls bæði fyrir kantjárn og langjárn almennt.

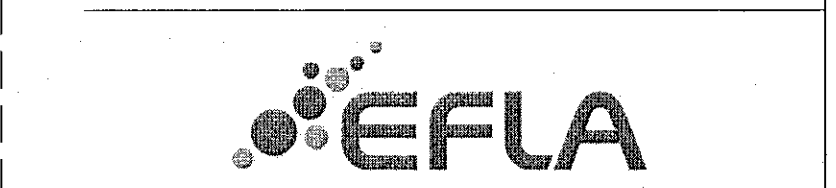
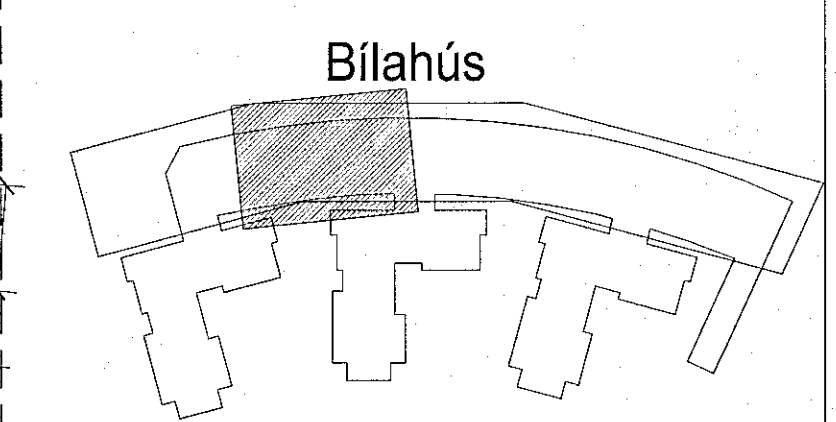

Hringhamar 9-19. Bílahús  
221 Hafnarfirði

Burðarvirki  
Járnbinding  
Grunnmynd undirstöður

TEIKNUNUMER	BLAÐSTÆRÐ	HANNAÐ	ÓÓ
9354-001	A1	TEIKNAD	MG
-1_1_21_92		YFIRFARAD	BJP
DAGS.	MELKIVARIR	UTGÁFA	A
		1:50	

Útgáfunúmer og dagsetning aðskildar: Frumútgáfa 12.04.2022  
Höfundur: Bjarni Jón Pálsson kt: 291163-6139  
Hönnunarsjóni: Haraldur Ingvarsson kt: 030966-3389

