

Samþykkt þann
05.08.2022
Bygginguvaldtrúnaður í Hafnarvíði

Útg.	Dags.	Lýsing	Nafn
1	11.03.2022	FRUMÚTGÁFA	HÖ

SKÝRINGAR

Lagnaverðmál
- Almenn er lagnaverðmál gefin upp sem lágmarksinnmál (DN-mál).
- Verðmál plastigna eru þó stundum gefin upp sem utarmál (merk. Ø).
- Eftirfarandi samantalsgögn gefur yfirlit yfir samsvarandi utarmál, eða eftir atvikum nafnmál algengustu lagnategunda (þ.e. þau helstu sem algengast er að nota yfir viðkomandi lagnæfni). Oft er veggyfkt tilgreind:

Uppgefin DN-mál (mm)	Galv. og svart stál (nafnmál)	Punnveggj. svart stál (nafnmál)	Ryöfritt stál (nafnmál)	PEH stál (nafnmál)	Ái+PEX Ái+PE+MD (nafnmál)
10	3/8"	12x1,2			14x2
12		15x1,2	15x1		16x2
14					18x2
15	1/2"	18x1,2	18x1		20x2,25
20	3/4"	22x1,5	22x1,2	25x1,8	25x2,5
25	1"	28x1,5	28x1,2	32x1,9	32x3
32	1 1/4"	35x1,5	35x1,2	40x2,3	40x4
40	1 1/2"	42x1,5	42x1,2	50x2,9	50x4,5
50	2"	54x1,5	54x1,2	63x3,6	63x6
65	2 1/2"		76,1x2	75x4,3	75x7,5

Staðlar og reglugerðir
- Eftirfarandi er yfirlit yfir helstu staðla og reglugerðir sem gilda um lagnir og lagnakerfi.

Flokkun	Staðali/Reglugerð
Almennar kröfur	Byggingareglugerð nr. 112:2012
Varmatap húsa	IST 66:2008
Vatnslagnir	IST 67:2003
Frárennisslagir	IST 68:2003
Umreikningar á varmgjöf ofna	IST 69:2002

-Merkingar eru í samræmi við IST. 64, 65, 68 og gildandi reglugerðir

Hreinlætistöki	Efri brún tækis (H=cm)	Tenging v. neyslúvatn (H=cm)	Tenging v. frárennslí (H=cm)	Vatnslás / Skolploðn (Ø=mm)
BK Baðkar	53±2	65	Gólf	32 / 40
BT Blönduhartæki		110		
EV Eldhúsvaskur	85	60	50	50 / 50
HL Handlaug	85	60	50	32 / 40
KR Útkran		110		
RV Ræstivaskur	80	110	50	40 / 40
SB Steypillað	20	110	Gólf / 6±2	32 / 40
VS Vatnssalerni	40	20	Gólf / 21±2	100 / 100
bV Þvottavél		110	60	40 / 50
BI Skolskál				
SV Skolvaskur				
UP Uppþvottavél				
DF Drykkjarfontur				
bS Þvagskál				
BS Brunaslöng				

NEYSLUVATNSKERFI

UTANHÚSS

Almennt
- Neysluvatnskerfi utanhúss er nánast eingöngu heimtaugar að mælagrind.
- Tengingar utanhúss eru einungis við frostríða útkrana (KR).

Heimtaugar

- Kaldavatsheimtaug er alfarið á vegum veitustofnunar og uppfylla efni og frágangur því kröfur hennar. Við lóðarmörk kemur jafnan spindillöki á heimtaug. Leki skal vera aðgengilegur frá jarðvegysfirborði.
- Heitavatsheimtaug er sameiginleg framrásarheimtaug hitakerfis og er nánar lýst í þeim kafla.

INNANHÚSS

Búnaður

- Ef annað er ekki sérstaklega tiltekið skulu lokar, mælur og annar búnaður sem tengist neysluvatnskerfi vera að lágmarki í þrýstiflokk PN10 og þola langtímaþrýsting 110°C.
- Sérkröfur til búnaðar í mælagrind eru tilgreindar á sérteikningu mælagrindur (PO-03).

Lagnæfni

- Neysluvatnslagnir eru ryðfrjár stálpipar með pressuðum fittings, samsvarandi pipum að gerð og gæðum. Langtímaþrýstingur skal vera að lágmarki 80°C. Dæmi um val er "Mapress Stainless Steel".
- Uppgefin þvermál eru lágmarks innmál (DN-mál).
- Tengingar við hreinlætistöki eru DN12, nema annað sé sérstaklega sýnt eða tiltekið.

Festingar

- Allar pipur skal hengja upp þ.a. þær liggja beinar, en hangi ekki niður á milli festinga.
- Hámarksbil milli festinga láréttar pípa er 2m fyrir pipur DN20 og minni, 2,5m fyrir pipur DN25 til DN32, 3m fyrir pipur DN40 og DN50 og 3,5m fyrir sverari pipur. Auka má 0,5m við ofangreind hámarksbil milli festinga ef pipur eru lóðréttar. Ávallt skal koma festing við loka og tæki þar sem hættla er á að óeðlileg spennu myndist í pipu, eða að lokinn/lækið geti snúist í samsetningu.
- Festingar sýnilegra pípa skulu vera snyrtilegar ryðfrjár festingar án gúmmipöttinga (t.d. Filtube). Aðrar festingar skulu vera ryðfrjár rörspennur með gúmmilöðringum (t.d. Müpro).
- Þar sem margar lagnir liggja saman lárétt undir lofti er heimilt að nota rennibrautir (t.d. Müpro MPC Quick) til að hengja lagnir neðan í eða leggja ofan á.
- Festingar láréttar pípa undir lofti mega ekki hindra lengdahræyvingar þeirra.
- Meginstofnaðum fyrir kalt vatn skal haldið aðskildu (~10cm eftir fongum, frá öðrum lögnum).
- Vanda skal uppsetningu sýnilegra lagna sérstaklega. Lóðréttar og láréttar pipur skal leggja með aðstöð hallamælis eða lóðbrettis. Samliggjandi pipur skulu hafa sama millibil meðan þær sjást.

Einangrun

- Sýnilegar lagnir skulu vera óeinangraðar.
- Allar huldur lagnir skal einangra.
- Áður en kaltavatspipur eru einangraðar skal rakaverja þær með 0,15mm PEH-plastdúk, sem lindur er niður með sterku límbandi.
- Almenn einangrun er steinullarhókar með áföstum trefjastyrktum áldúk og límfípa. Á laggjandi pipum skulu langsamskeyti snúa niður. Allir límfítrir skulu vera hreinir og ryklausr.
- Skera skal einangrunarhóka snyrtilega saman í beygjum, við greiningar og tengingar, þrýsta vandlega saman og loka öllum samskeytum með állimbandi.
- Þykkt einangrunar sé 20mm fyrir pipur DN20 og minni, en 30mm fyrir sverari pipur.
- Ef pláss leyfir ekki fulla einangrun skal einangra pipur með þunni ádragseinangrun, t.d. Misselfix.

Þrýstiprófun

- Afengja skal hreinlætistöki, brunaslöngur og annan búnað og skola út kerfi, áður en þrýstiprófun fer fram.
- Ekki má hylja nein lagnasamskeyti, fyrir en þrýstiprófun hefur farið fram og úttekt viðkomandi yfirvalda liggur fyrir.
- Þrýstiprófa skal kerfið við vatnsþrýsting 10bar (1Mpa), mælt við mælagrind. Þrýstingur skal vera á kerfinu í minnst 24klst. Að þeim tíma lögnum skal yfirfara öll samskeyti og ganga úr skugga um, að hvergi leki og að þrýstingur sé óbreyttur. Þrýstismælir skal sýna greinilega þrýstingsmun upp á 0,1bar.

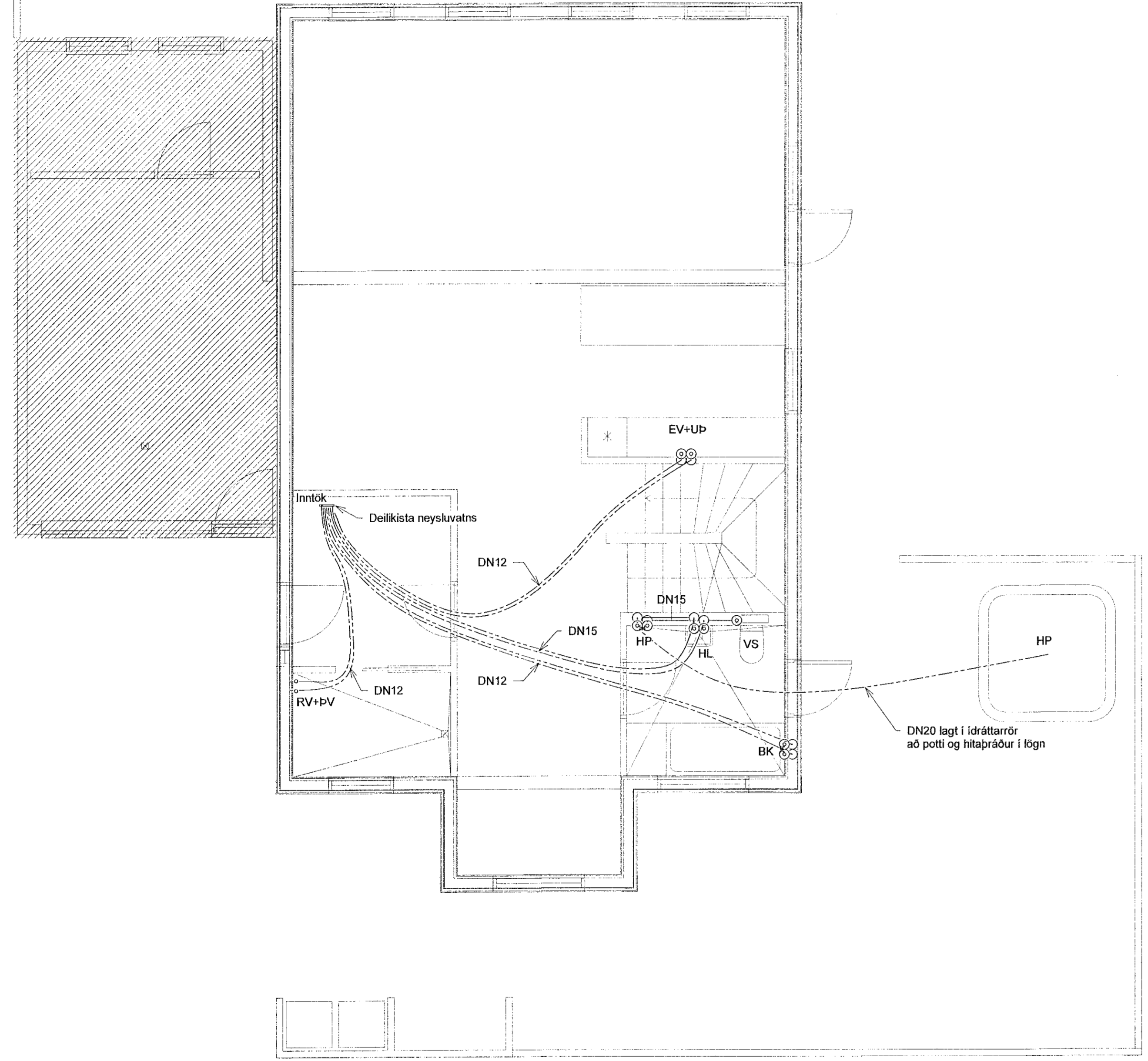

HEITUR POTTUR - STJÓRNSTÖÐ

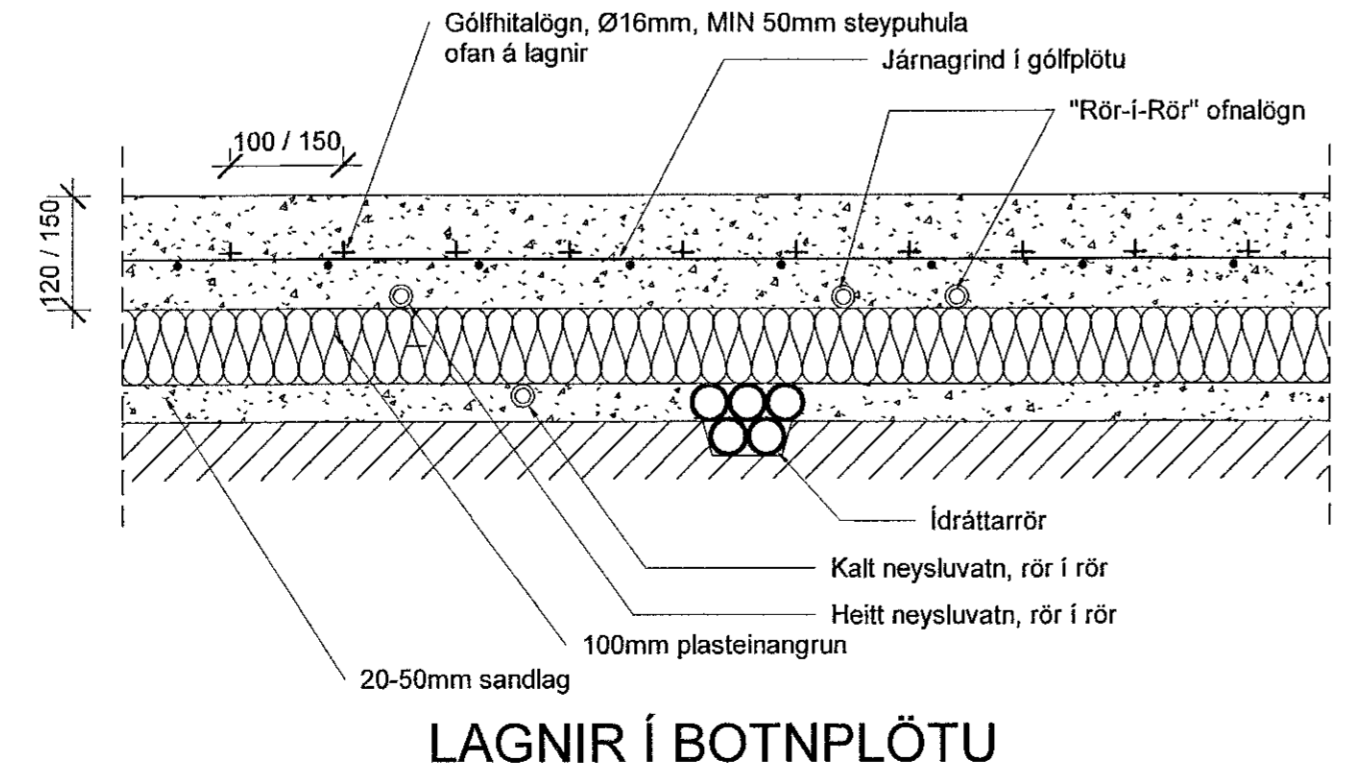
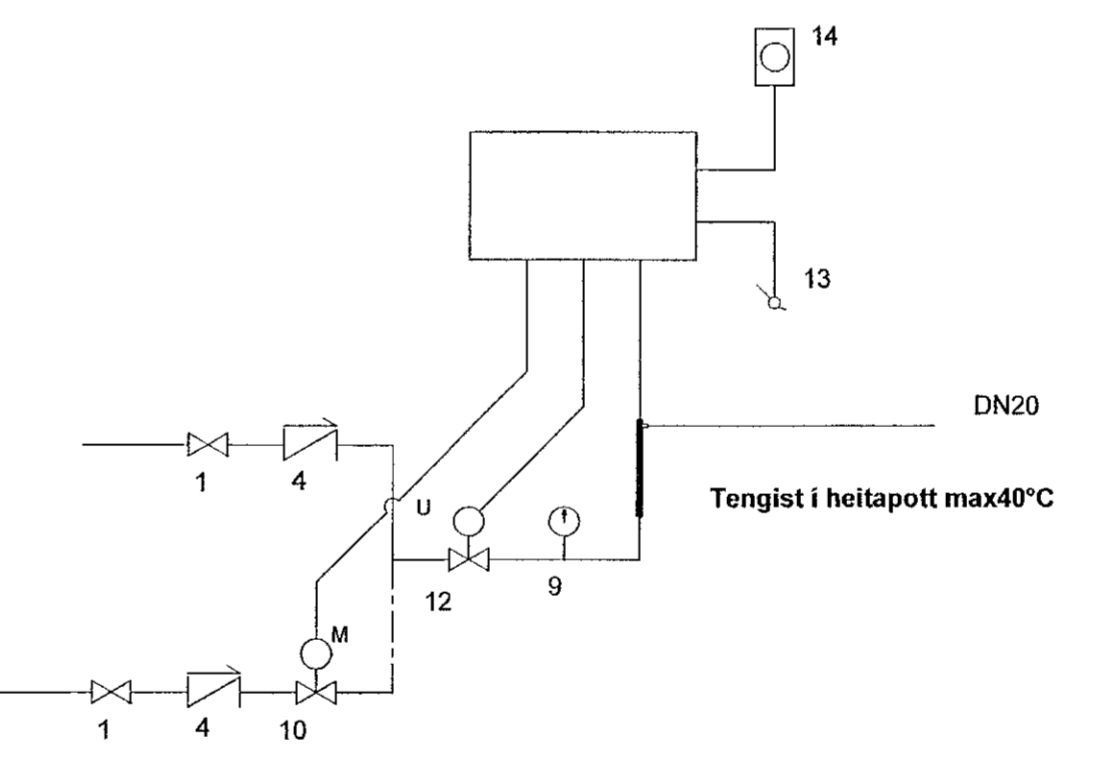

LAGNIR Í BOTNPLÖTU

Skýringar - Neysluvatn:

--- KALT NEYSLUVATN
--- HEITT NEYSLUVATN

ALLAR HULDAR NEYSLUVATNSLAGNIR ERU MIÁDRAGSEINANGRUN
TENGINGAR AÐ TÖPPUNARSTÖÐUM ER DN12.
ALLAR STOFNLAGNIR ERU MI/EINANGRUN.
ALLAR INNSTEYPTAR RÖR-I-RÖR NEYSLUVATNSLAGNIR ERU DN15 PEX MED SÚREFNISKÁPU, NEMA ANNAÐ SÉ TEKIÐ FRAM Á TEIKNINGU.
NOTA SKAL VOTTABAR LAGNIR.

VERKFRÆDISTOFA

NNE VERKFRÆDISTOFA ehf
Hæðamári 6 - 201 Kópavogur Ísland
s. 899-3077 / 899-3577
kl. 460421-0470. nne@nne.is www.nne.is

KJÓAHRAUN 16
220 HAFNARFJÓRÐUR

SÉRUPPDÆTTIR - PÍPULAGNIR
NEYSLUVATNSLAGNIR

Hönnun:	ALM	Verkúmer:	22004
Teiknað:	ALM	Mælikvarði:	1:50
Yfirfarið:	NG	Dagsetning:	11.03.2022

Samþykkt:
Hákon Óm Ómarsson
KL 300577-3189

Teikn.nr.:
P2-11

Útgáfa:
1

Útgáfa / Dagsetning aðaluppráttar: Project Status

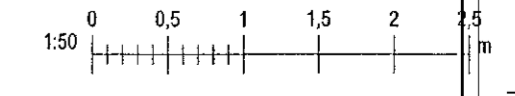

Pröf: 03/03/22
Skrá: MWAVR2222004 - Kjöahraun 1602 DESIGN02 P - PÍPULAGNIRP2_Kjöahraun 16_Neysluvatn.rvt