

NORÐAUSTURVEGGUR, HLIÐARMYND. 1:50  
VEGGUR (V1)

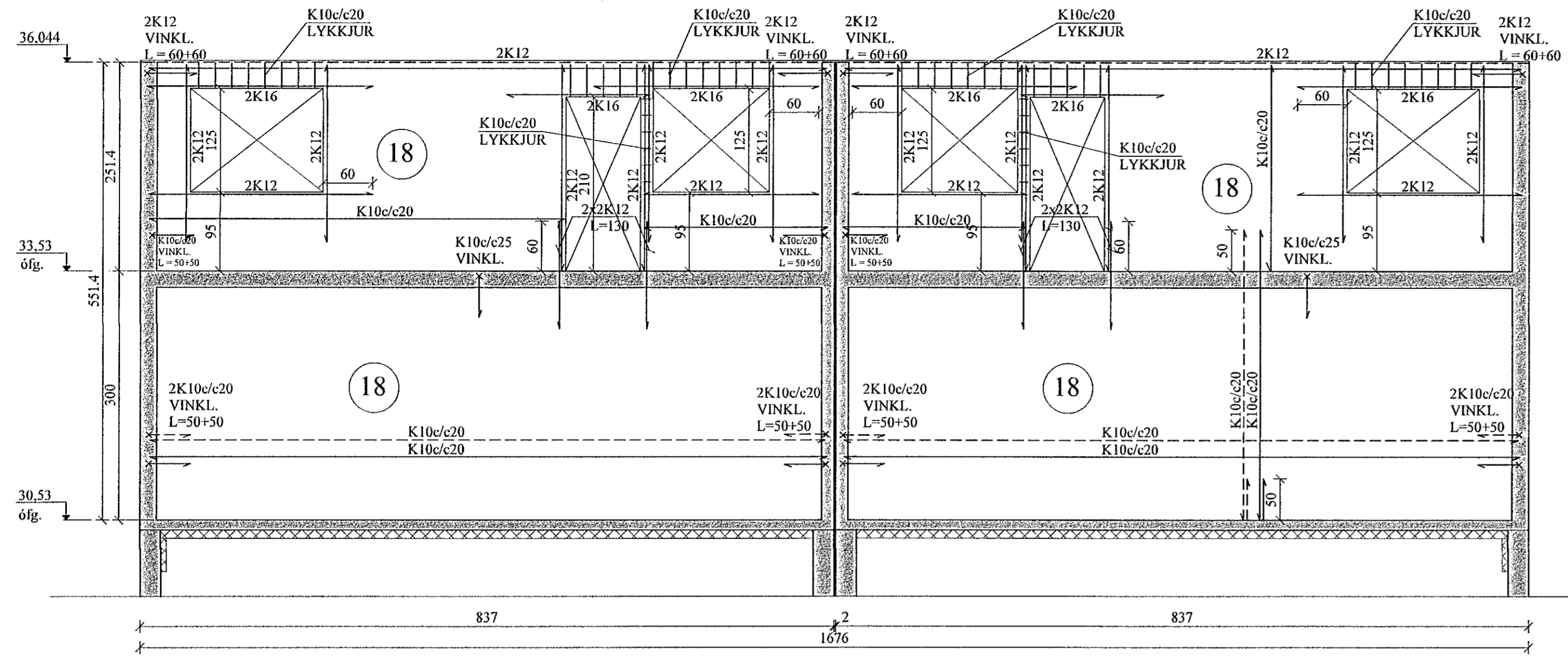

Samþykkt þann  
15. 08. 2022  
Byggingaáhrættinn í Háskólafróði

SUÐAUSTURVEGGUR, HLIÐARMYND. 1:50  
VEGGUR (V2)

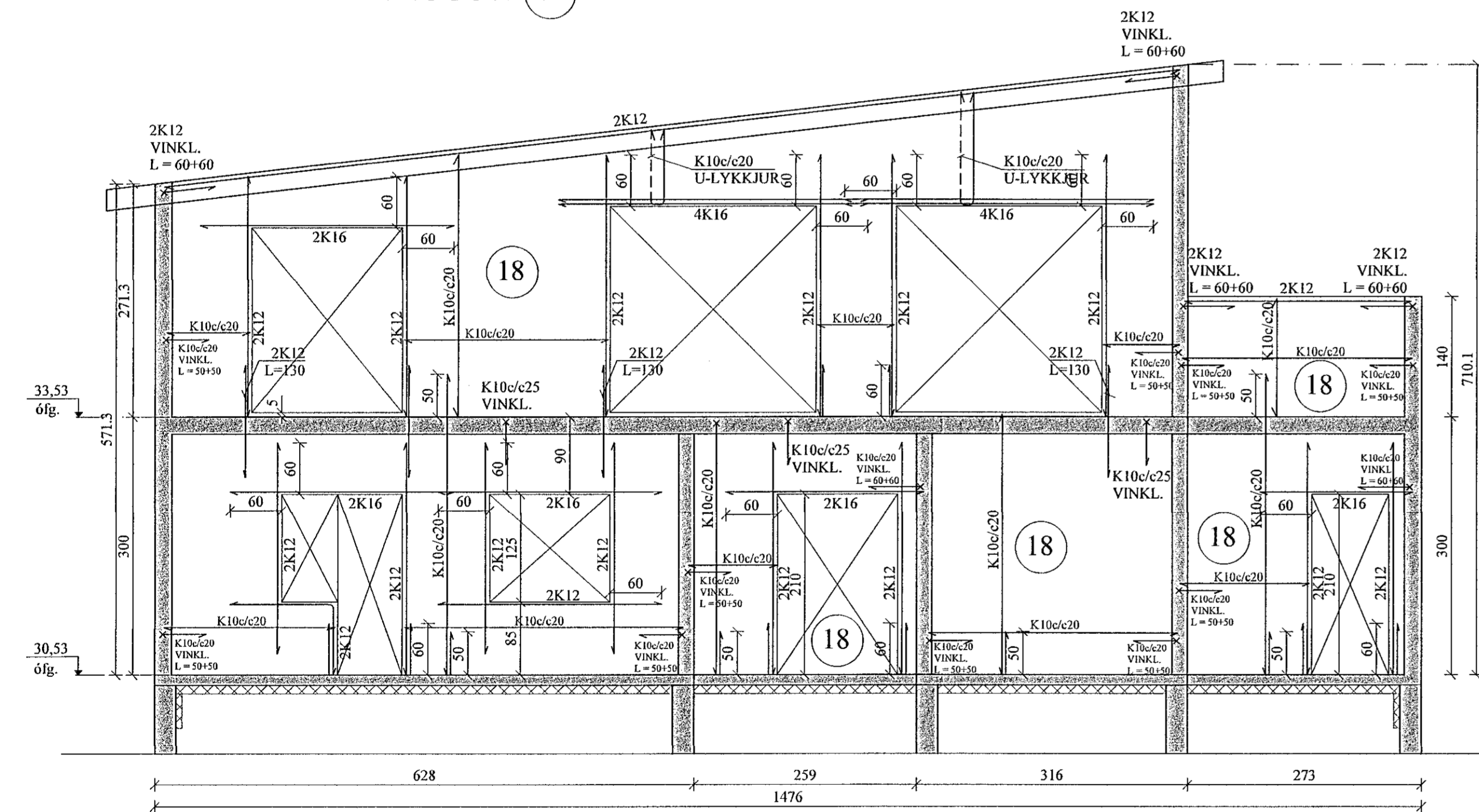

UPP MEÐ OG UNDIR ÖLLUM GLUGGA- OG HURÐAOPUM KOMA 2K12, SEM NÁ 60 CM ÚT FYRIR BRÚN. YFIR GLUGGUM SKAL VERA A.M.K. 2K16, SEM NÁ 60 CM ÚT FYRIR BRÚN. SJÁ NÁNAR SNIÐ Á GRUNNMYNDUM.

JÓN KRISTJÁNSSON BYGGINGARVERKFRÆÐINGUR  
KT: 210754-4829

BREYTINGAR

TILVÍSANIR:

SKÝRINGAR..... SJÁ TEIKN. NR. 1-01

JÁRNBENDING Í VEGGJUM, NEMA ANNAD SÉ SÉRSTAKLEGA SÝNT:

ÚTVEGGIR: K10c/c20 lárétt

K10c/c20 lóðrétt.

INNVEGGIR: K10c/c25 lárétt og lóðrétt.

ÖLL LYKKJUBENDING K10c/c20; NEMA ANNAD SÉ SÝNT.

ÖLL JÁRNBENDING ÚTVEGGJA SÉ 6 CM FRÁ INNRI BRÚN, EN JÁRNBENDING INNVEGGJA Í MIÐJUM VEGG.

Reikn.	JKR	Mai '22	Útgefið:	22.06.2022
Teikn.	VP	Mai '22	Kvarði:	1:50
Ath.				
Samþ.				

TINNUSKARÐ 20 Nr. 1-05  
Hafnarfróði

Verkhúti  
HLIÐARMYNDIR,  
SKÝRINGAR.

Verkfráðistofa  
Jóna Kríšťjánssonar ehf.  
Bískuphlíða 12  
110 Reykjavík  
Sími: 5374002 Fax: 772-3154  
Kl: 540817-0300  
Netfang: jkris54@gmail.com

