

Útgáfa	Lýsing	Dags.
A	Járnabendingu breytt.	22/06/2022
-		
-		
-		
-		

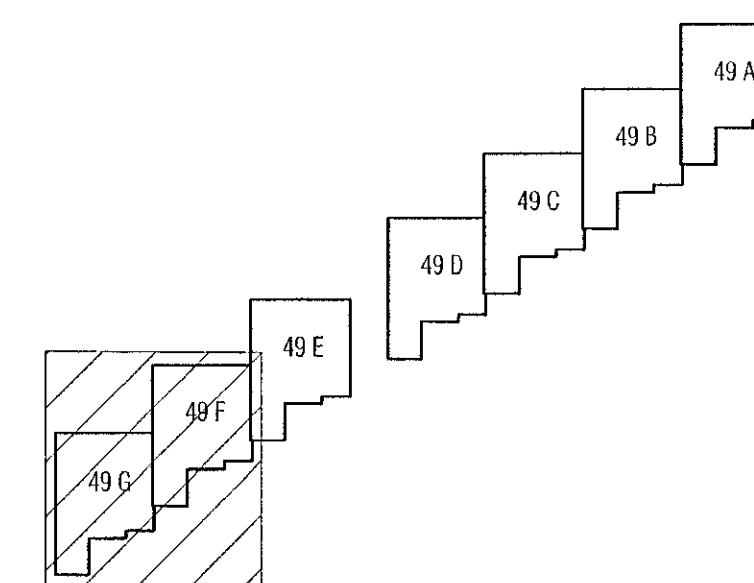
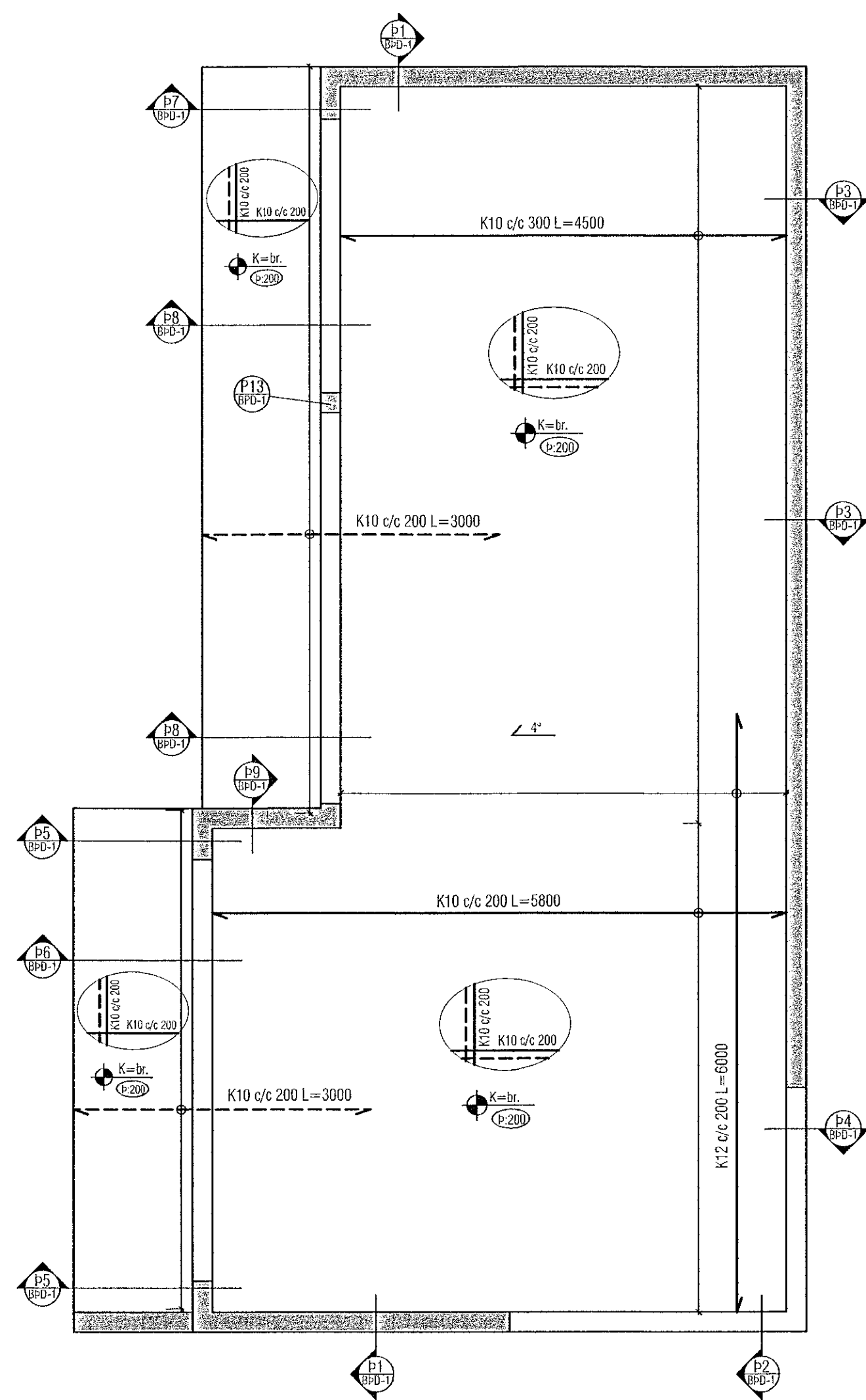
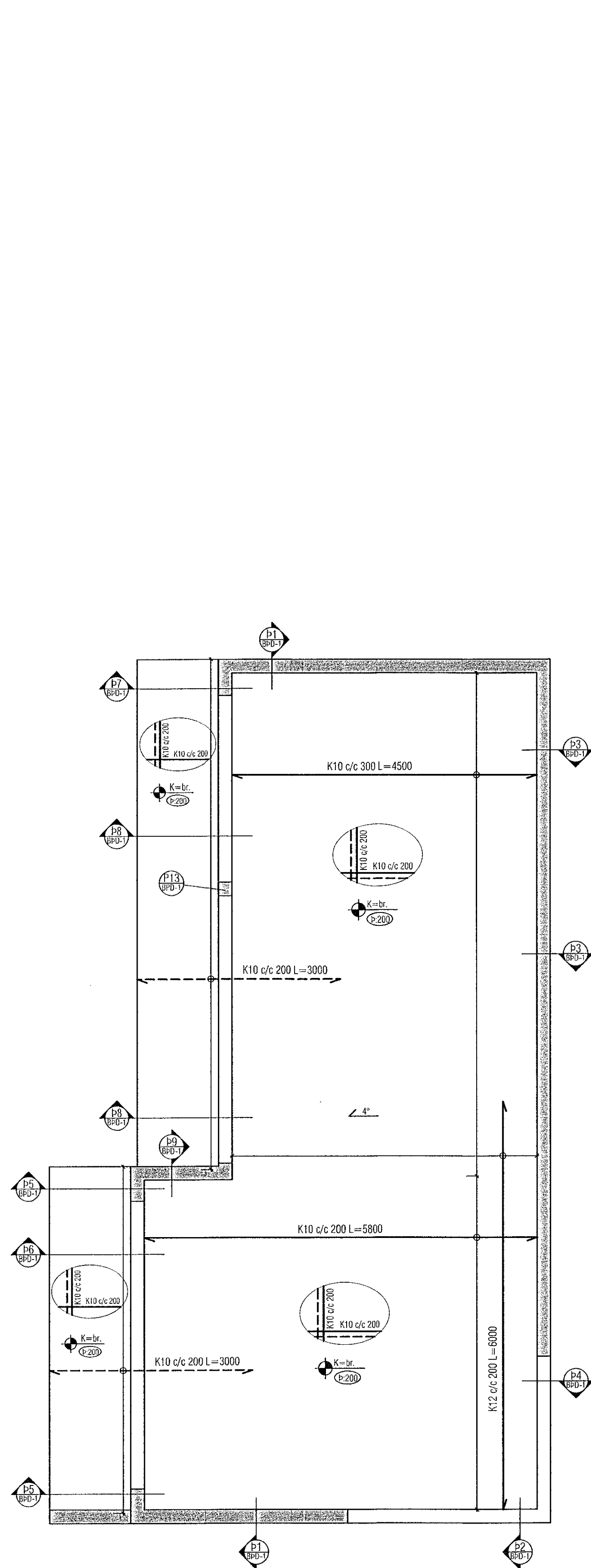

LYKILMYND 1:1000

ALMENNT, JÁRNABENDING:

GRUNNBENDING Í NEDRI BRÚN:
Sjá línur á viðkomandi plötu.
Járn spanna alla plötuna og skreytingu yfir ástúla milli veggja. Netbrúnaárárn skal sleyta yfir ástúla.

GRUNNBENDING Í EFRRI BRÚN:
K10 c/c 200 í báðar áttir.
Elftbrúnaárárn skal sleyta á hafi.

Einnig gildir

Járn með heilli línu í nedri brún.

Járn með slitróti línu í efri brún.

ATH!
ÖLL JÁRN SEM ERU TEIKNUD INN Á GRUNNMÝND KOMA AUKALEGA VIÐ GRUNNBENDINGU.

Skýringar:
Á teikningu B-01 eru almennar skýringar og öll lágmarks ákvæði varðandi steypu og bendistál t.d. frágangur á járnnum kringum op og brúna og fl.

Uppgefnir kótar eru steypukótar. Upplýsingar um vatnsfalla og hvort kótar eru endanlegir, sjá arkitekt.
Um nákvæma stærð og staðsetningu einstakra byggingahluta. Sjá nánar á sérteikningum aðalhönnuðar.
Göt og raufar (sjá lagnateikn.)

ATH!
Leiðbeiningar um yfirhæð á plötum og bitum er á skýringablaði B01

ATH!
Heimilt er að nota járnabækka, með sama járn magni og lýriskrifað er á uppdráttum, í stað tengjama úr veggjum í plötum.

ATH!
Steypuhula í úveggjum og útiplötum skal vera 30 mm. Sjá nánar á skýringablaði B01.

VEKTOR
- hönnun og ráðgjöf -
Síðumúla 3, 108 Pvk, sí: 554 6659 / 897-5365

Hjallabraut 49A - 49G, Hafnarfirði

Þak
Grunnmynd

Harnað	SHVÖU	Ísluáð	ÓJ	Falkn. nr.
Dagsetning	02.06.2022	Miv.	1:50	BÞ-1
Sigundur Halsteinnsson kt. 030859-7749 Byggingateknafræðingur Netfang: sigundur@vektor.is				

Samþykkt hönnuður.
Samþykkt áskilnaður / samþykkingarmyndur

0207534889