

Útgáfa	Lýsing	Dags.
A	Járnabendingu breytt.	22/06/2022
-		
-		
-		
-		

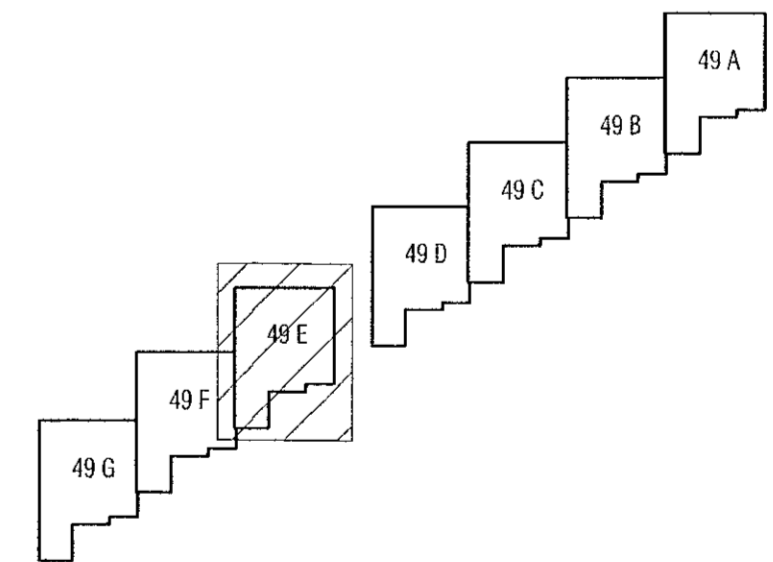
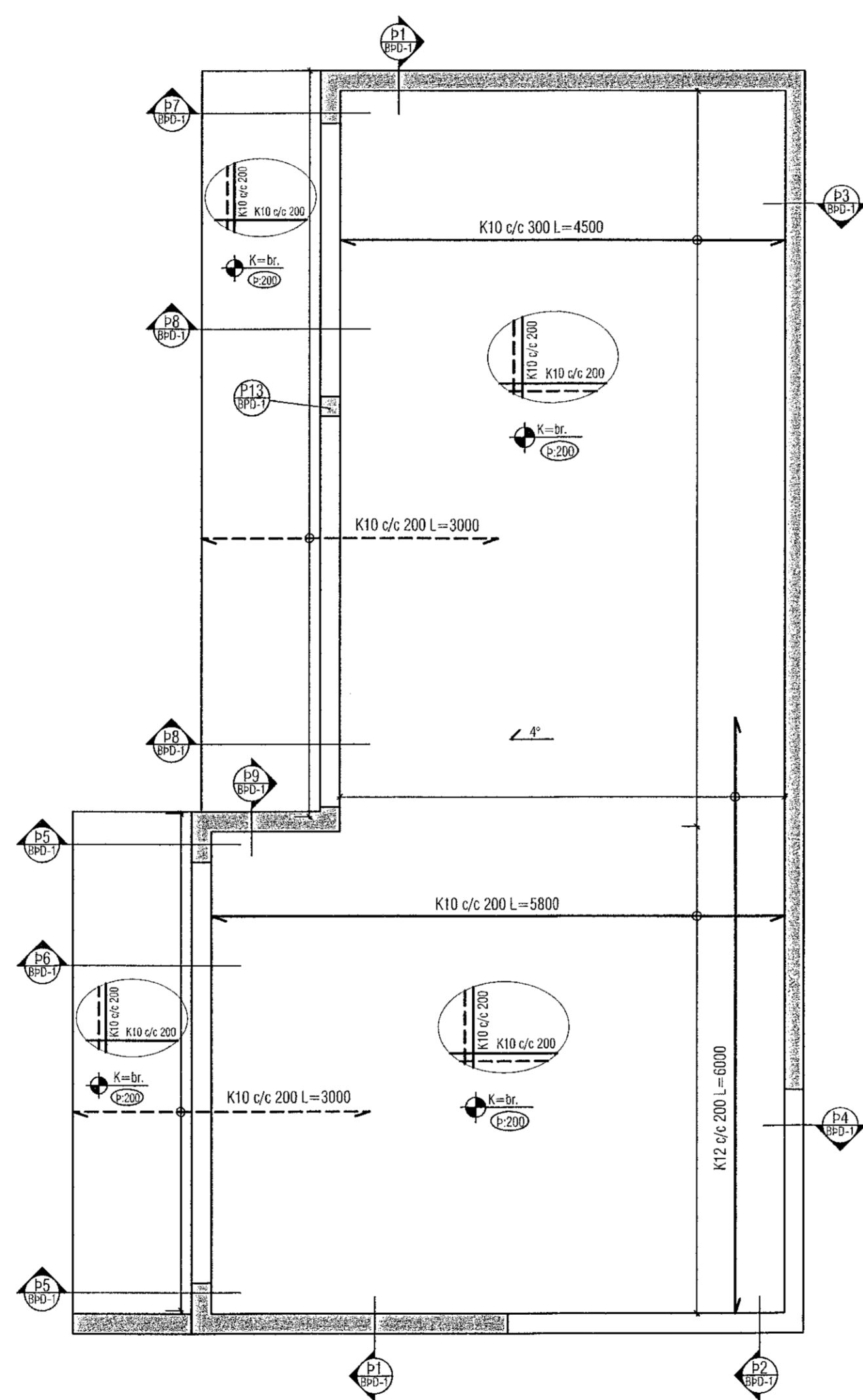

LYKILMYND 1:1000

ALMENNT, JÁRNABENDING:

GRUNNBENDING Í NEDRI BRÚN:
Sjá lán á viðkomandi plötu.
Járn spanna alla plötuna og skeyflengd yfir ásetur milli veggja. Netbrúnarjárn skal skeyta yfir ásetum.

GRUNNBENDING Í EFRRI BRÚN:
K10 c/c 200 í báðar áttir. Efirbrúnarjárn skal skeyta á hafi.

Einnig gildir
Járn með heilli línu í neðri brún. _____
Járn með slitrótt línu í efri brún. - - - - -

ATH!
ÖLL JÁRN SEM ERU TEIKNUÐ INN Á GRUNNMYND KOMA AUKALEGA VIÐ GRUNNBENDINGU.

Skýringar:
Á teikningu B-01 eru almennar skýringar og öll lágmarks ákvæði varðandi steypu og bendistál t.d. frágangur á járnnum kringum op og brúnir og fl.

Uppgefnir kótar eru steypukótar. Upplýsingar um vatnshalla og hvort kótar eru endanlegir, sjá arkitekt.
Um nákvæma stærð og staðsetningu einstakra byggingahiuta. Sjá nánar á sérteikningum aðalhönnuðar.
Göt og raufar (sjá lagnateikn.)

ATH!
Leiðbeiningar um yfirhæð á plötum og bitum er á skýringablaði B01

ATH!
Heimilt er að nota járnabakka, með sama járn magni og lýrskriflað er á uppdráttum, í stað tengjárnna úr veggjum í plötum.

ATH!
Steypuhula í ölveggjum og útiplötum skal vera 30 mm. Sjá nánar á skýringablaði B01.

VEKTOR
- hönnun og ráðgjöf -
Síðumála 3, 100 Rvk, sí: 654-6650 / 897-5363

Hjallabraut 49A - 49G, Hafnarfirði

Pak
Grunnmynd

Námað	SHVÖJ	Felisd. ÖJ	Telkn. nr.
Dagsetning	02.06.2022	Mikr.	1:50
Sigurður Hafsteinsson kt. 030859-7749 Byggingateknafræðingur Netfang: sigurdur@vektor.is			BP-2

Samþykkt hönnuðar:

Samþykkt álönnuðar / samþykkt hönnuðar:

02.06.2022 4/22 Blaðst. A1