

Útgáfa	Lýsing	Dags.
A	Járnabendingu breytt.	22/06/2022
-		
-		
-		

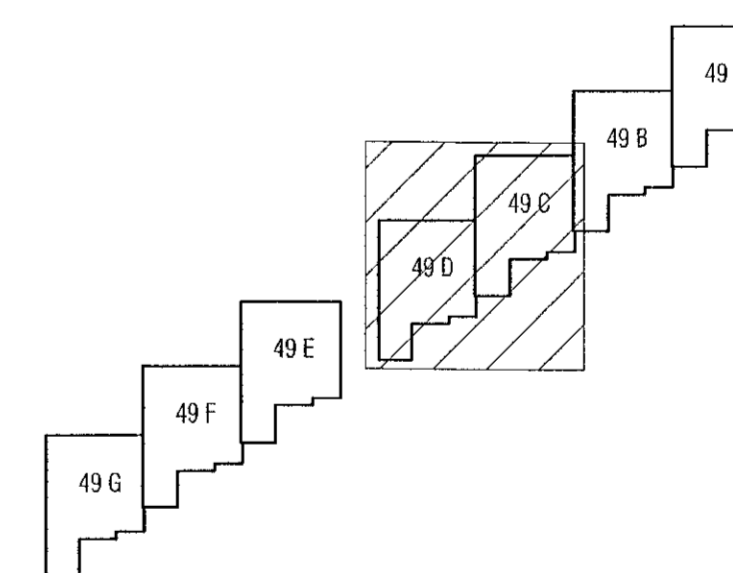
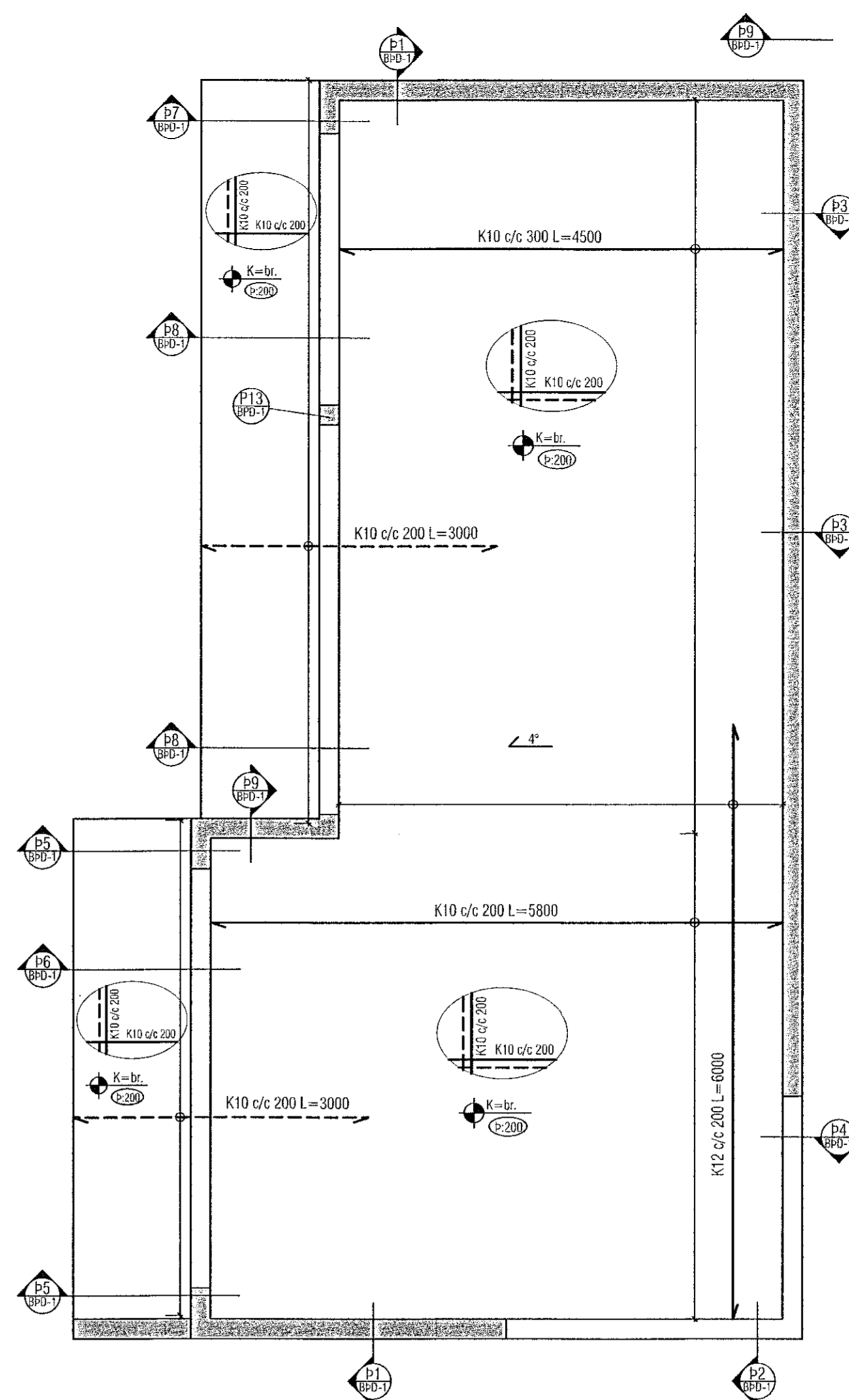
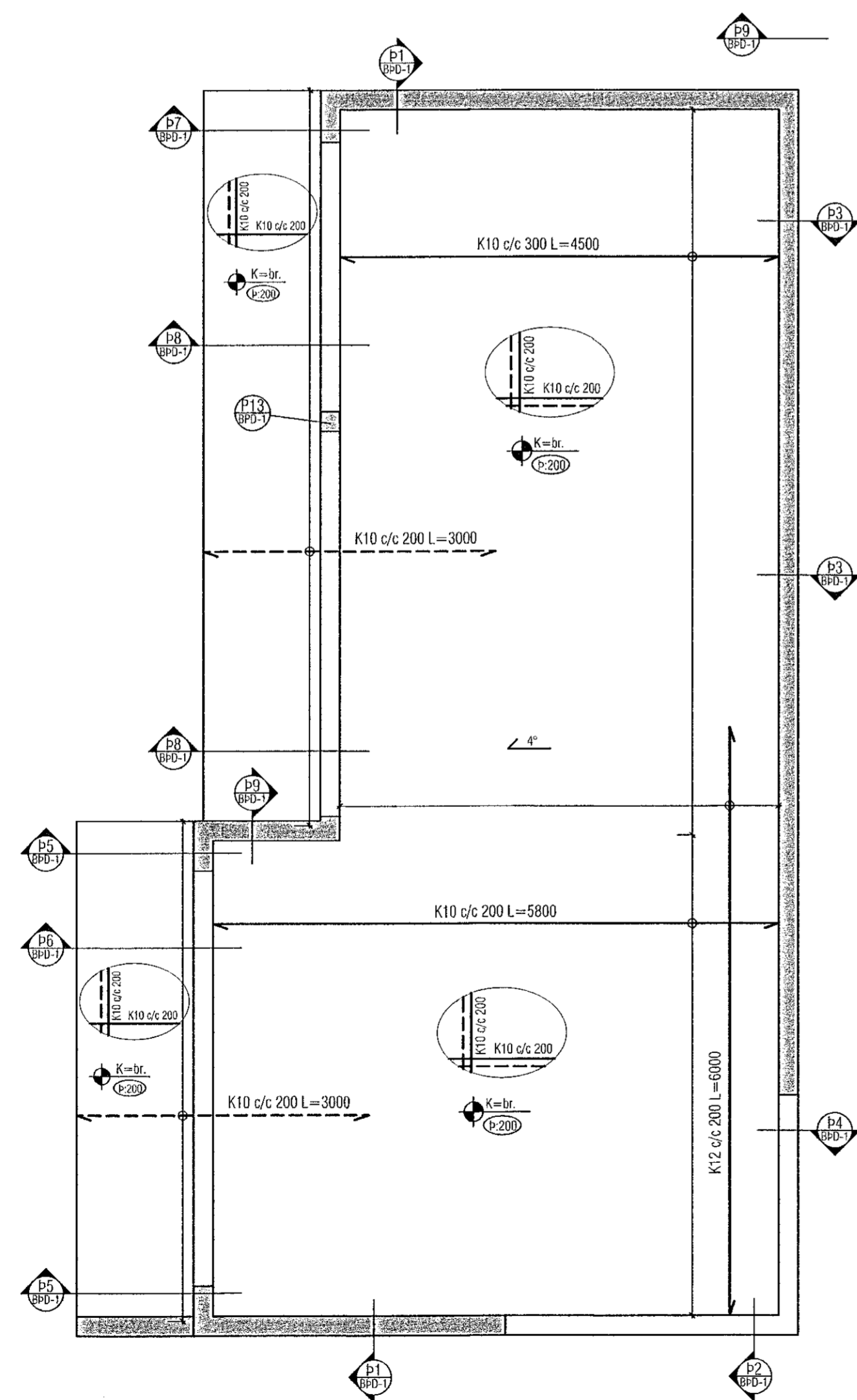

LYKILMYND 1:1000

**ALMENNT, JÁRNABENDING:**

**GRUNNBENDING Í NEDRI BRÚN:**  
Sjá teki á viðkomandi plötum.  
Járn spanna alla plötuna og skýlilengd yfir ástætur milliveggja. Neðribrúnaþjám skal skeyta yfir ástætur.

**GRUNNBENDING Í EFRRI BRÚN:**  
K10 c/c 200 í báðar áttir.  
Eftirbrúnaþjám skal skeyta á halli.

Einnig gildir

Járn með heilli línu í neðri brún.  
Járn með stítröðli línu í efri brún.

**ATH!**  
ÖLL JÁRN SEM ERU TEIKNUD INN Á GRUNNMYND KOMA AUKALEGA VIÐ GRUNNBENDINGU.

**Skýringar:**  
Á teikningu B-01 eru almennar skýringar og öll lágmarks ákvæði varðandi steypu og bendistál l.d. frágangur á jánum kringum op og brúnir og fl.  
Uppgefnir kótar eru steypukótar. Upplýsingar um vatnshalla og hvort kótar eru endanlegir, sjá arkitekt.  
Um nákvæma stærð og staðsetningu einstakra byggingahluta. Sjá nánar á sérteikningum aðalhönnuðar.  
Göt og raufar (sjá lagnateikn.)

**ATH!**  
Leiðbeiningar um yfirhæð á plötum og bitum er á skýringablaði B01

**ATH!**  
Heimilt er að nota járnabakka, með sama járn magni og fyrirskrifað er á uppráttum, í stað tengjána úr veggjum í plötum.

**ATH!**  
Steypuhula í útveggjum og útiplötum skal vera 30 mm. Sjá nánar á skýringablaði B01.

**VEKTOR**  
- hönnun og ráðgjöf -  
Síðumíla 3, 108 Rvk, sí: 554-6650 / 897-5363

Hjallabraut 49A - 49G, Hafnarfirði

Pak  
Grunnmynd

Navn	SH/OU	Tekni	OU	Feltn. nr.
Dagsetning	02.06.2022	Mkv.	1:50	BP-3
Siguóur Hafsteinnsson kt. 030859-7749 Byggingaáætlunir/raðgjöf Hóllangr: sigurdur@vektor.is				

Samþykkt hönnuð  
*[Signature]*  
Samþykkt aðalhönnuðar / samþykkt hönnuðar:  
*[Signature]* 0207-554989 Blafst. A1