

Útgáfa	Lýsing	Dags.
A	Járnabendingu breytt.	22/06/2022
-		
-		
-		
-		

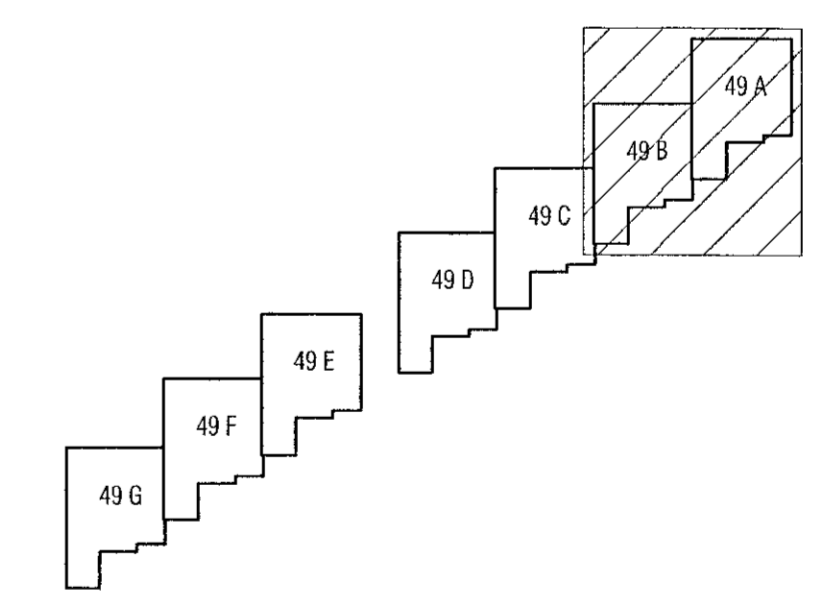
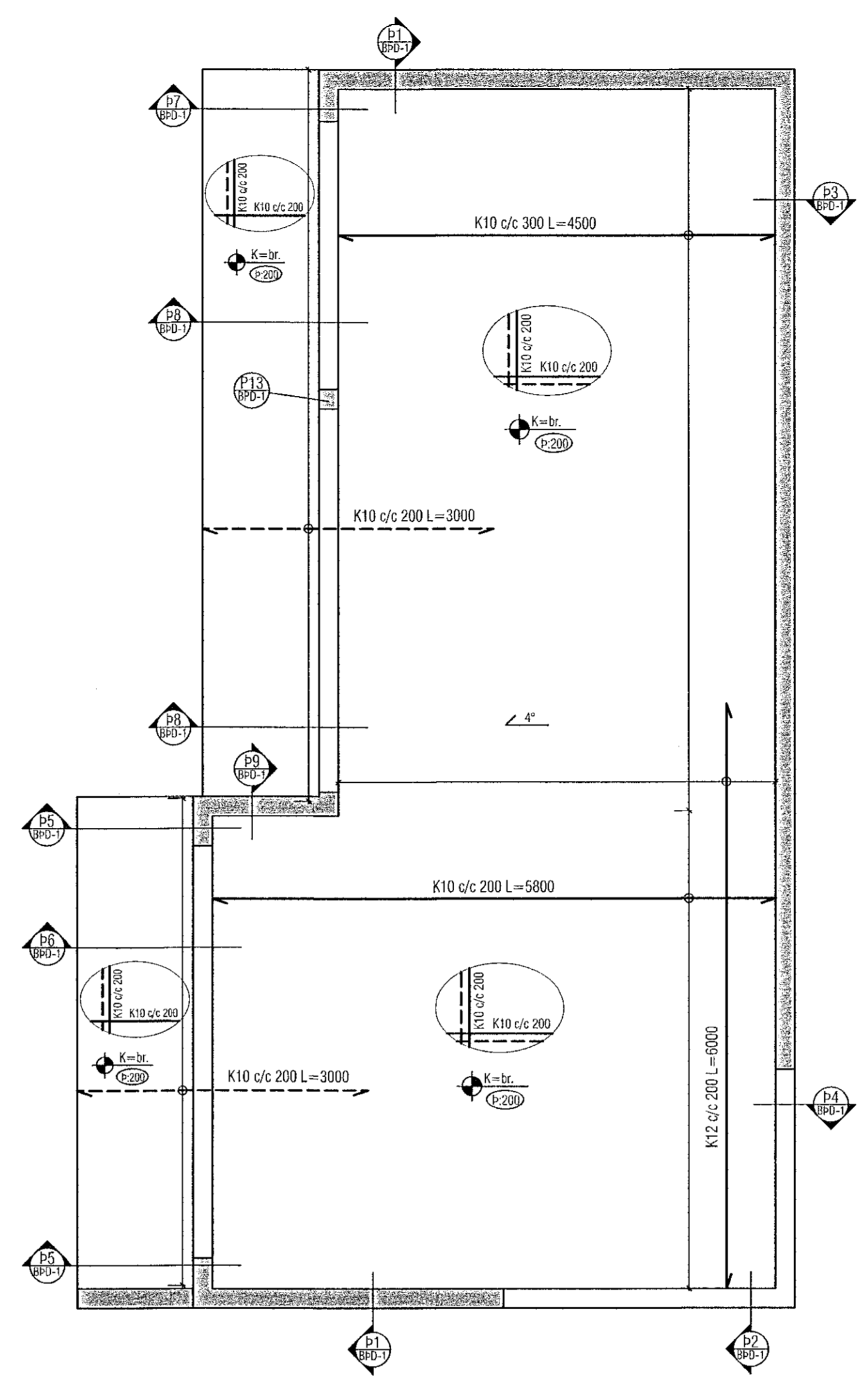
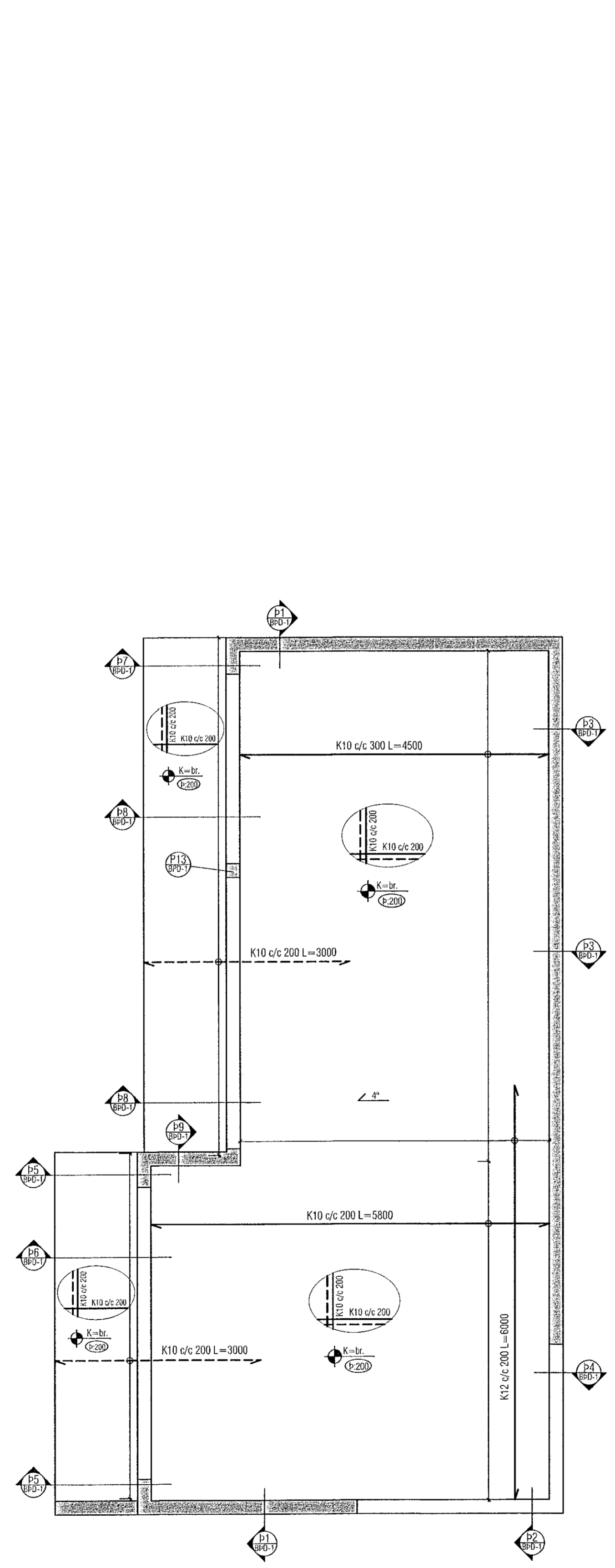

LYKILMYND 1:1000

ALMENNT, JÁRNABENDING:

GRUNNBENDING Í NEDRI BRÚN:
Sjá ták á viðkomandi plötunni.
Járn sparna alla plötuna og skeytulengd yfir ásetur milli veggja.
Nóttbrúnarjárn skal skeyta yfir ásetum.

GRUNNBENDING Í EFRRI BRÚN:
K10 c/c 200 í háðar állir.
Eftirbrúnarjárn skal skeyta á hafi.

Einnig gildir
Járn með heilli línu í nedri brún.
Járn með stöðtúli línu í efri brún.

ATH!
ÖLL JÁRN SEM ERU TEIKNUÐ INN Á GRUNNMÝND KOMA AUKALEGA VIÐ GRUNNBENDINGU.

Skýringar:
Á teikningu B-01 eru almennar skýringar og öll lágmarks ákvæði varðandi steypu og bendistál t.d. frágangur á járnnum kringum op og brúnir og fl.
Uppgöfnir kólar eru steypukólar. Upplýsingar um valnshalla og hvort kólar eru endanlegir, sjá arkitekt.
Um nákvæma stærð og staðsetningu einstakra byggingahluta. Sjá nánar á sérteikningum aðalhönnuðar.
Göt og raufar (sjá lagnateikn.)

ATH!
Leiðbeiningar um yfirhæð á plötum og bitum er á skýringablaði B01

ATH!
Heimilt er að nota járnabakka, með sama járn magni og fyrirskrifað er á uppdráttum, í stað tengijárna úr veggjum í plötum.

ATH!
Steypuhúla í útveggjum og útlötum skal vera 30 mm. Sjá nánar á skýringablaði B01.

VEKTOR
- hönnun og ráðgjöf -
Síðumála 3, 108 Rvk, s: 554-6650 / 897-5363

Hjallabraut 49A - 49G, Hafnarfirði

Pak
Grunnmynd

Heimab	SHÓU	Teknað	ÓU	Feltn. nr.
Dagsetning	02.06.2022	Mikr.	1:50	Bb-4
Sigurður Haldrupsson kt. 030859-7749 Byggingutekniáæðingur Netfang: sigurdur@vektor.is				

Samþykkt hönnuðar:

Samþykkt hönnuðar / samþykkingahönnuðar: