

1:20
U1
BU-1

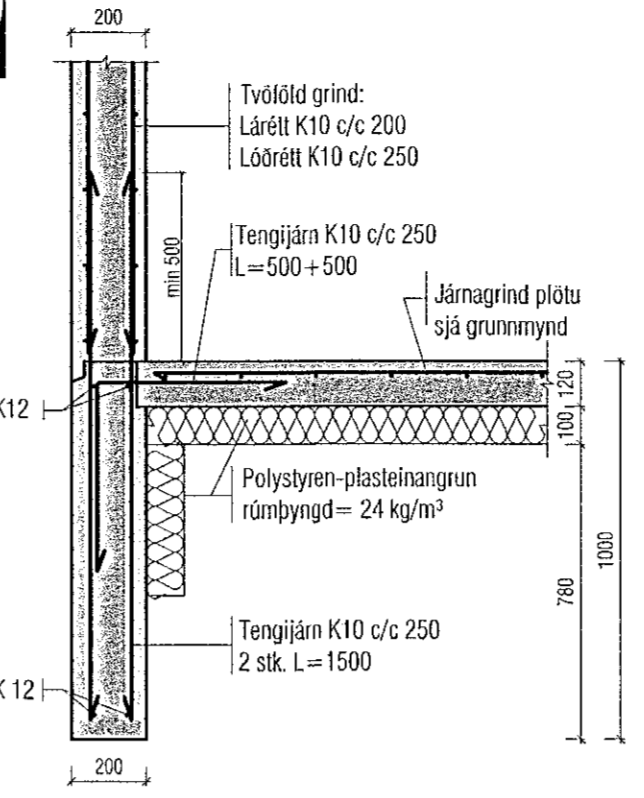

1:20
U2
BU-1

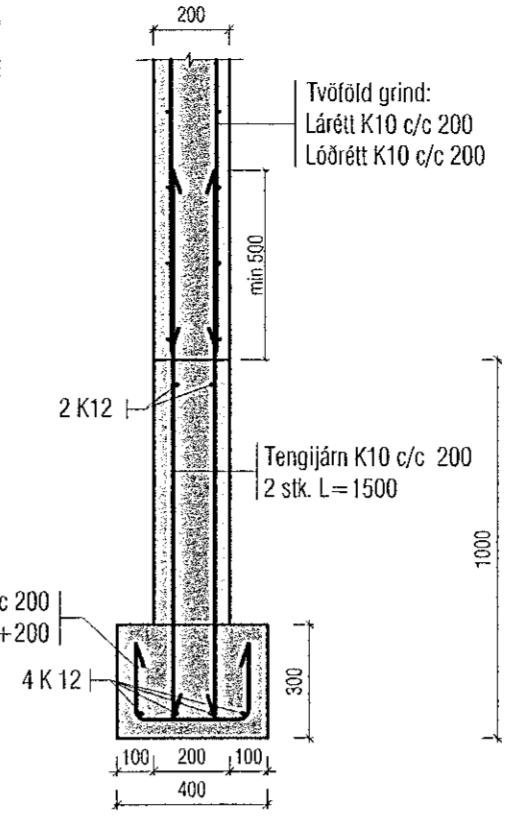

1:20
U3
BU-1

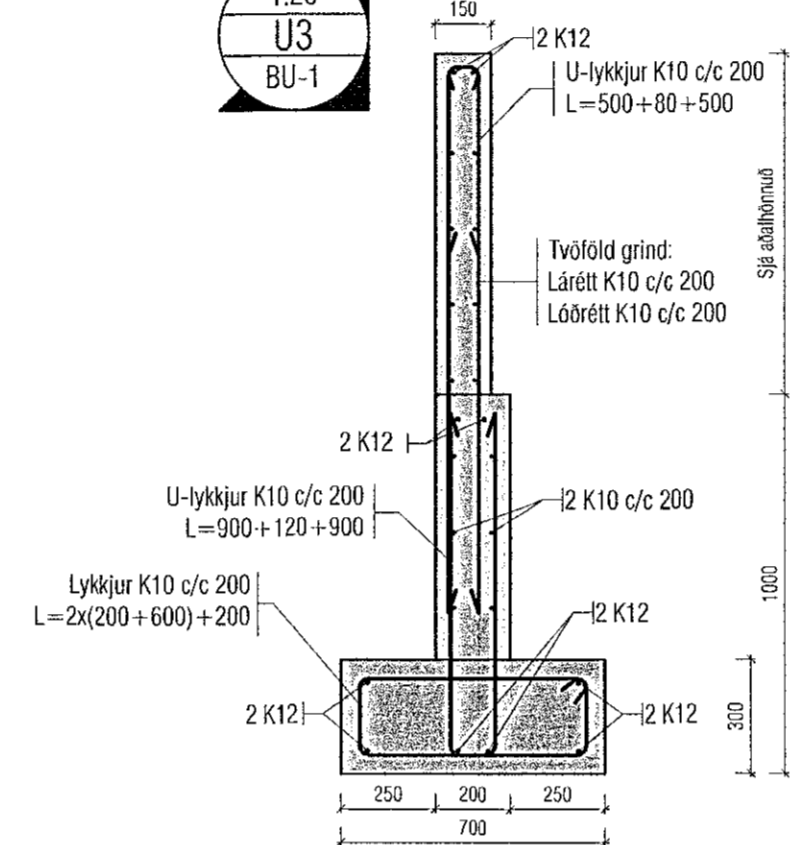

1:20
U4
BU-1

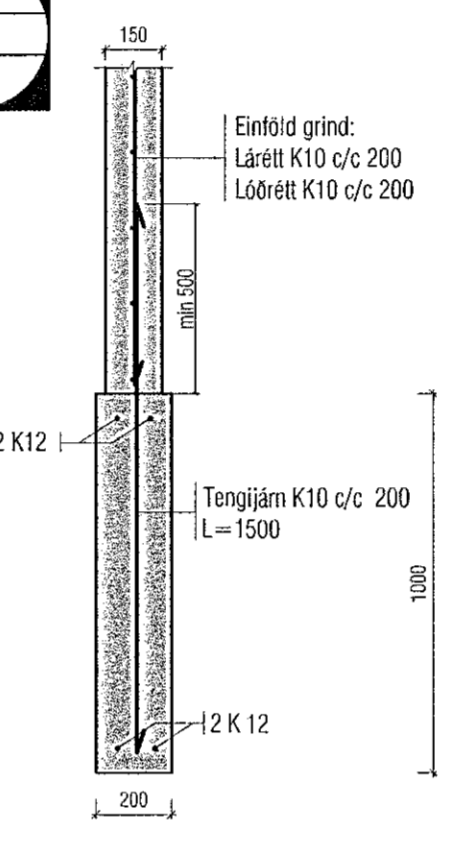

1:20
U5
BU-1

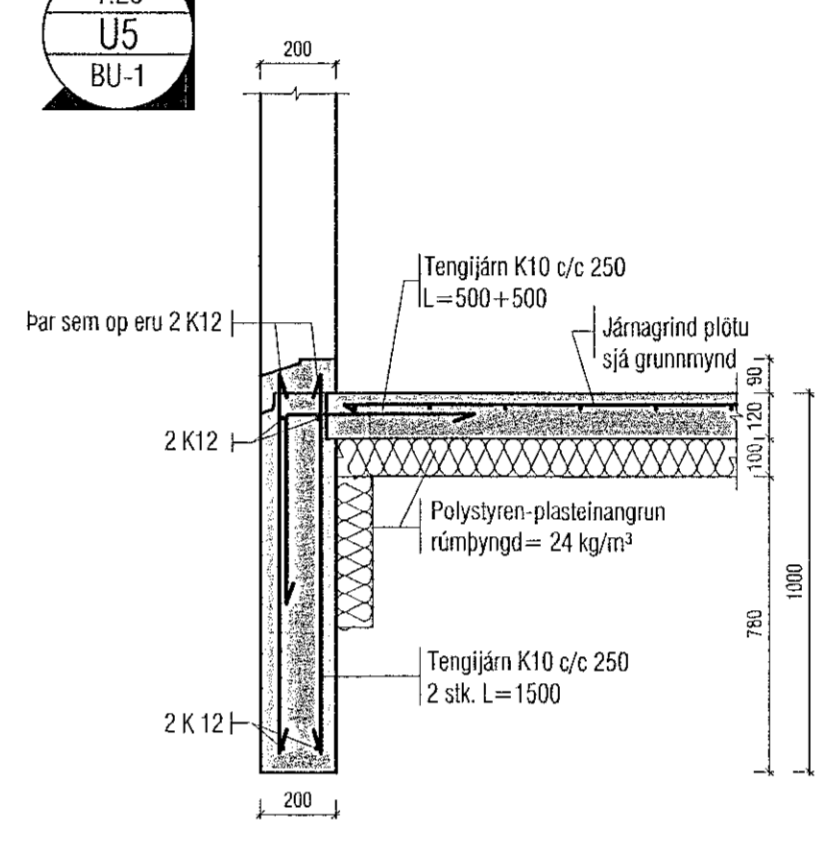

1:20
U6
BU-1

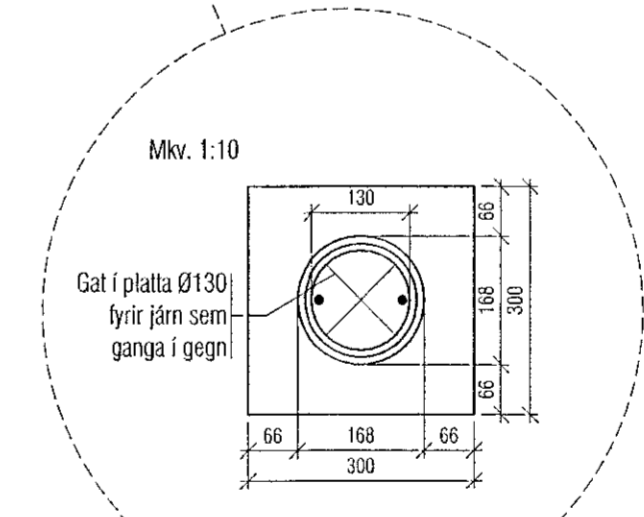
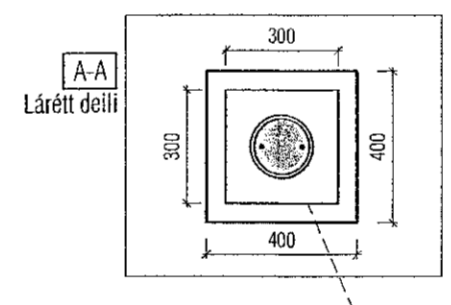
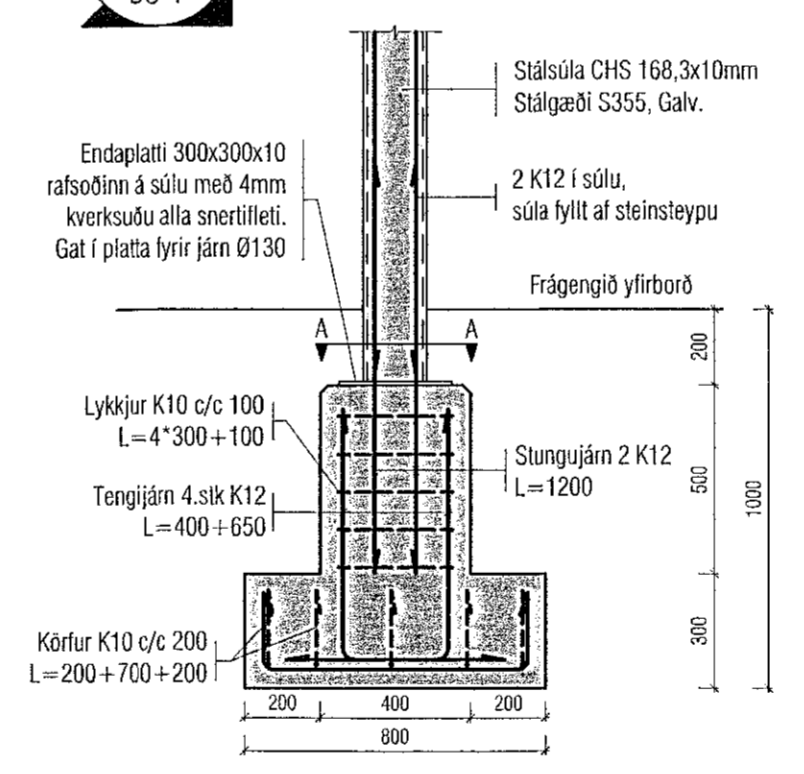

1:20
U7
B-Grunn

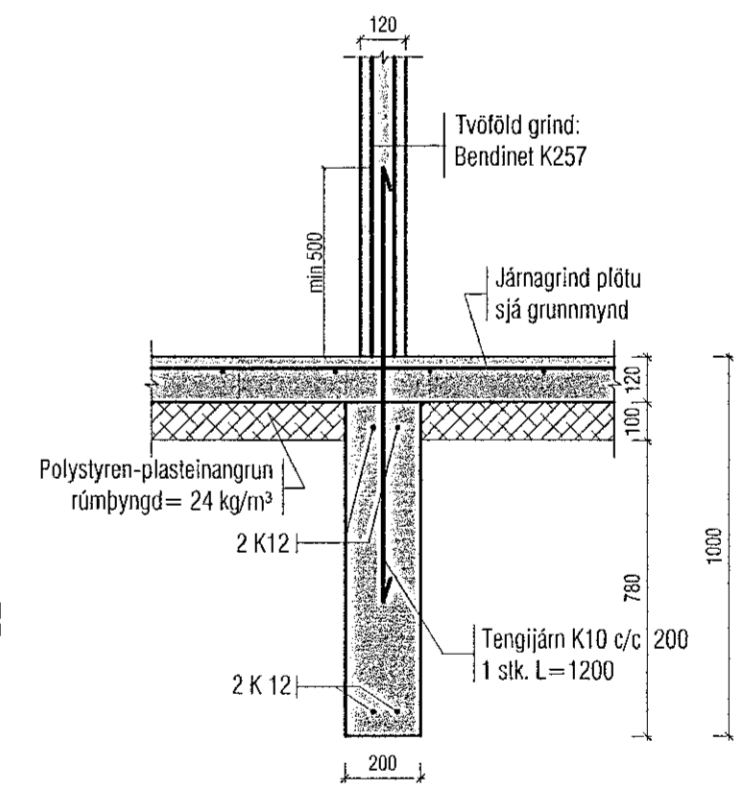

| Útgáfa | Lýsing | Dags. |
|--------|------------------------------------|------------|
| A | Veggjum breytt. Deili U7 bætt við. | 22/06/2022 |
| - | | |
| - | | |
| - | | |
| - | | |

JÁRNABENDING SÖKKLA:

GRUNNBENDING Í BÖTNPLÖTU:
K10 c/c 300 eða K257 járnnettur.
Skörun á mottlum a.m.k. 2 mótstvar.

SÖKKULVEGGIR:
Sjá deili.
2K12 stungujárn L=600+600 þar sem op á 1.hæð ná mótur að gölli. Op merkt með punktalínu þvert á vegg og stungujárn með punktum.

ATH!
ÖLL JÁRN SEM ERU TEIKNUÐ INN Á GRUNNMYND KOMA AUKALEGA VIÐ GRUNNBENDINGU.

Skýringar:
Á teikningu B-01 eru almennar skýringar og öll lágmarks ákvæði varðandi steypu og bendistöð t.d. frágangur á járnur kringum op og brúnir og fl.

Uppgefnir kólar eru steypukólar. Upplýsingar um vatnshalla og hvort kólar eru endanlegir, sjá arkitekt.

Um nákvæma stærð og staðsetningu einstakra byggingahluta. Sjá nánar á sérteikningum aðalhönnuðar.

Göt og raufar (sjá lagnateikn.)

ATH!
Leiðbeiningar um yfirhæð á plötum og bitum er á skýringablaði B01

ATH!
Heimilt er að nota járnabakka, með sama járnsmágn og lýrskriflaði er á uppráttum, í stað tengjárnur í veggjum í plötum.

ATH!
Steypuhula í úlveggjum og útiplötum skal vera 30 mm. Sjá nánar á skýringablaði B01.

VEKTOR
- hönnun og ráðgjöf -
Síðumúla 3, 108 Rvk. t: 554-6650 / 697-5363

Hjallabraut 49I, Hafnarfirði

Undirstöður
Grunnmynd og deili

| Formað | Teiknað | Tekn. nr. |
|------------|------------------|-----------|
| SH/ÓJ | ÓJ | |
| Dagsetning | Mkv. | |
| 02.06.2022 | 1:50, 1:20, 1:10 | BU-1 |

Sigurður Hafsteinsson kt. 030859-7749
Byggingateknískirráðgjafi
Netfang: sigurdur@vektor.is
Símanúmer: 554 6650

[Signature]
Samþykkt bygginguvaldi / samþykkingarsúla:
0205534988