

Grunnmynd E 1. hæð

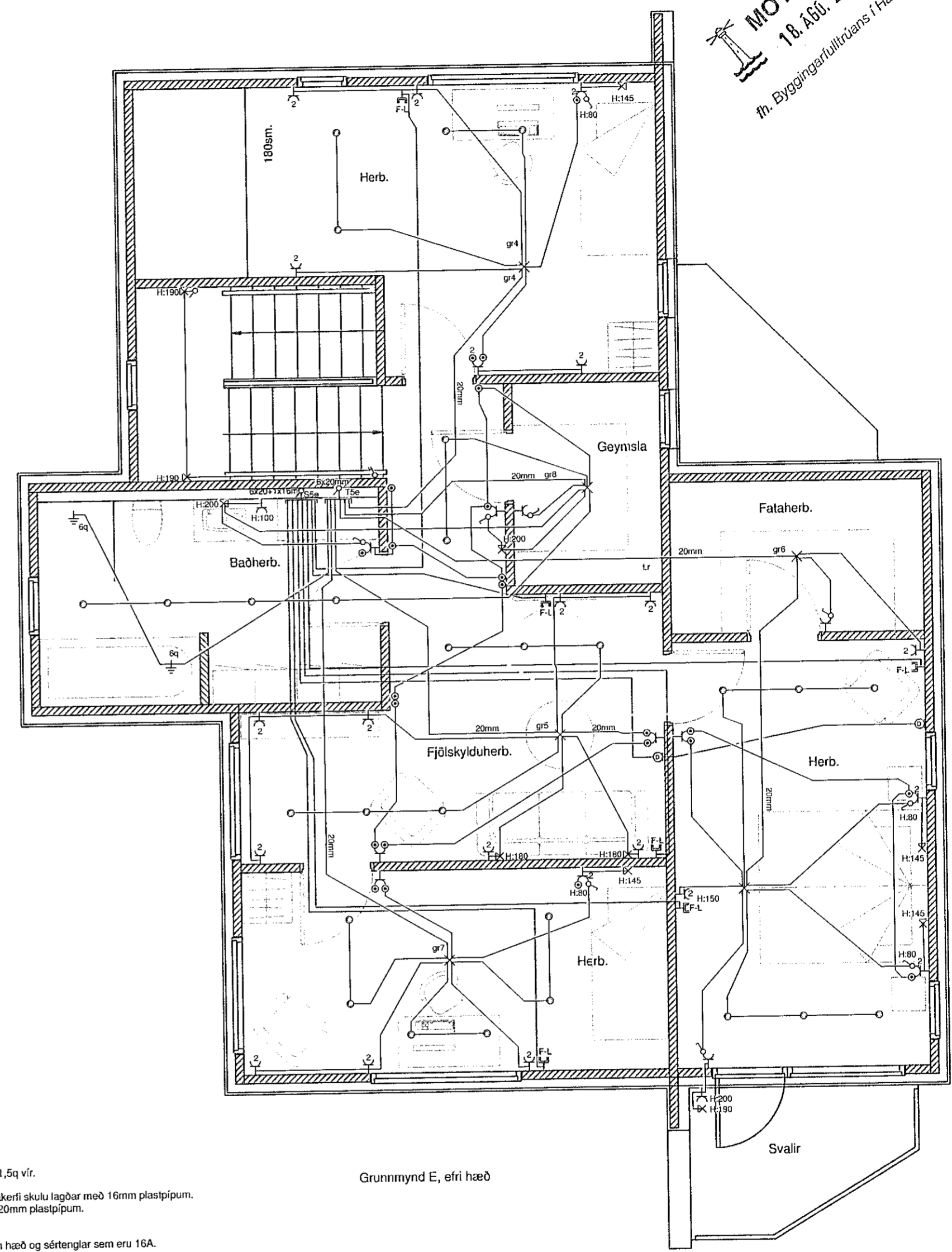

Grunnmynd E, efri hæð

Raftákn

- ✕ Loftljós
- ✕ Veggjós
- Rofi
- Samrofi
- Krossrofi
- Þrygghnappur td. fyrir dimma í töflu
- ⊕ Tengill
- ⊕ Tenglar fyrir olna
- ⊕ Fjárskipti-Lofnet
- Ledljós
- ⊕ Hirayflakyrjari
- ⊕ Bjalla
- ⊕ Jarðbinding
- ⊕ Rör upp
- ⊕ Rör niður
- Dyra sími
- ⊕ Dyra sími ústíð
- Töflur T-1
- Smáspennut S-1

Almennar skýringar

Allar almennar raftagnir séu 16mm plastpípur ídregnar 3x1,5q vír.
Málstraumur rafbúnaðar sé 10A
Smáspennulagnir almennt þ.e. dyrasímar, bruna- og þjófakerfi skulu lagðar með 16mm plastpípum.
Boðlagnir (sími, loftnet og tölvulagnir) skulu lagðar með 20mm plastpípum.
Almennt skulu tenglar vera tvöfaldir.
Undantekning er þegar tengill kemur við hlíð rofa í 110 sm hæð og sértenglar sem eru 16A.
Gefin hæðarmál eru í sm frá fullfrágengnu göfvi í miðja dós og frá miðri dós í miðja dós.
Öll tákn eru táknraen og ber að samræma lagnir að tækjum eftir aðstæðum á staðnum og eftir sérteikningum.
Hæð tengla í eldhúsi-baðherb., vs. geymslu og í bitskúr eru 110sm.
Hæð tengils fyrir eldavél er 40 sm og 15 sm frá skáp við hlíð áætlaðs rýmis.
Hæð tenglastaðar fyrir gufugleypki skal vera 170 sm hæð.
Hæð veggjósar er 180 sm.
Hæð rofa er 110 sm.
Hæð rofa við rúm er 80 sm.
Hæð almennra tengla er 20 sm.
Hæð loftnets- og símatengla eru 20 sm.

Við ákvörðun hæðar vinnuljósa undir eða yfir eldhússkápum skal taka mið af innréttingateikningum.
Almennt er hæð vinnuljósa frá 140 - 150 sm.
Við nákvæma staðsetningu dósar skal farið eftir smíða- og innréttingateikningum.

F-L = Fjárskipti
D= dyrasími

OFANGREINT GILDIR NEMA ANNARS SÉ GETIÐ Í UPPDRÆTTI.

Sturla Snorrason rafvt.	
Syðri-Hamrar 1 851 Hella S:6909060	
H: St.Sn.	Kt. 270140-4409
Dags. mars 2021	stullisnorra@gmail.com
Mál 1.50	Fullnaðarteikning
Blað 3 af 4	<i>S.S.</i>
Blaðstærð A2	

Hrauntunga 5e
Hafnarfirði
Raflögn
Grunnmyndir 1og 2 hæð
Verk 03-21-30