

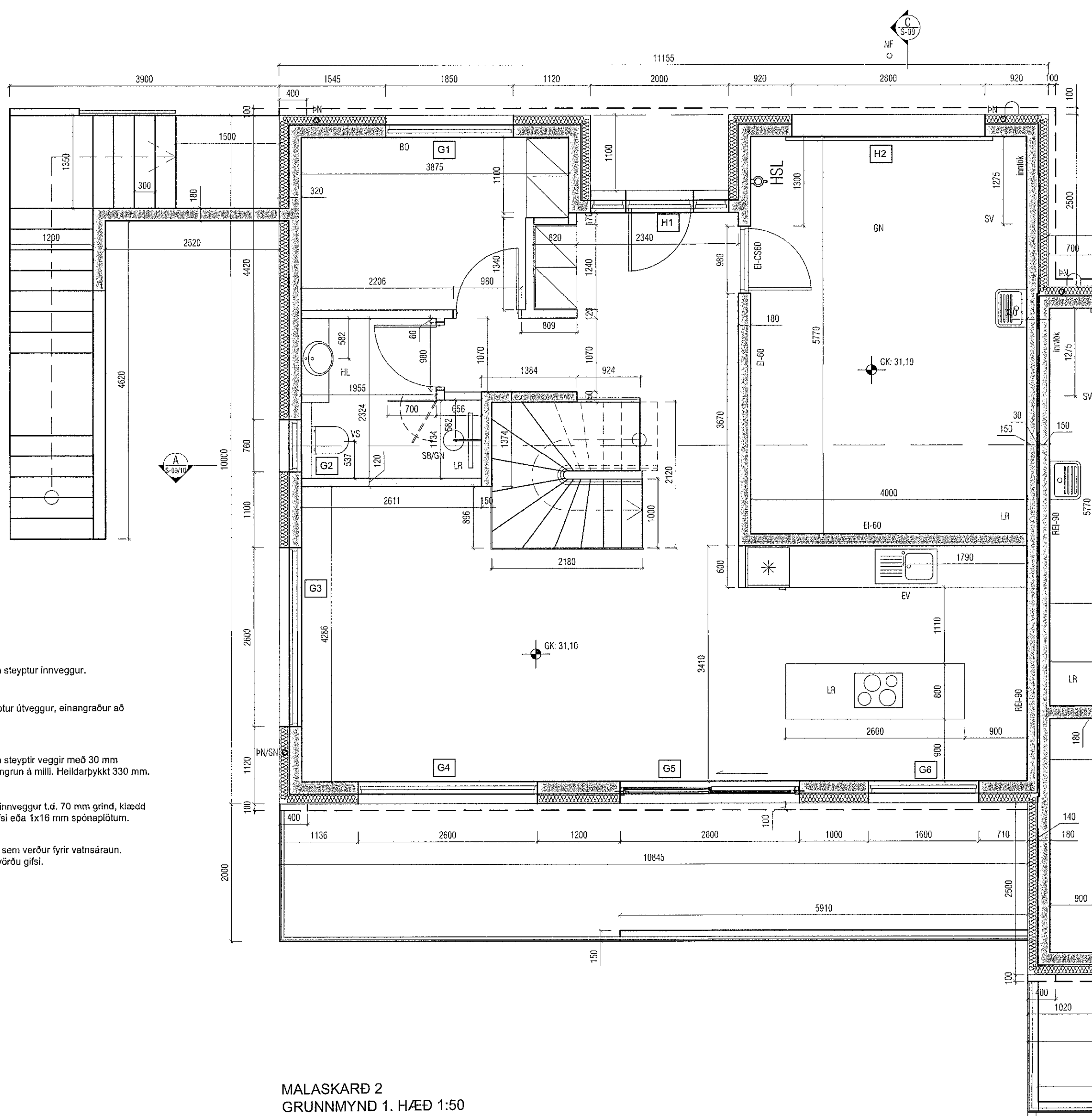



Samþykkt þann
20. Júní 2021
Byggingafulltrúinn í Hafnarfirði

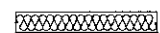

-  150 - 180 mm steypur innveggur.
-  180 mm steypur útveggur, einangraður að utanverðu.
-  Tveir 150 mm steypir veggir með 30 mm steinullareinangrun á milli. Heildarþykkt 330 mm.
-  Hefðbundinn innveggur t.d. 70 mm grind, klædd 2 x 13 mm gífsi eða 1x16 mm spónaplötum.
-  Léttur veggur sem verður fyrir vatnsráun. Klæddu rakavörðu gífsi.

MALASKARÐ 2
GRUNNMYND 1. HÆÐ 1:50

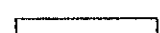
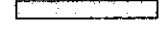
Útgáfa	Lýsing	Dagsetning

VEKTOR
- hönnun og ráðgjöf -
Síðumúla 3, 108 Rvk, s: 554-6650 / 897-5363

MALASKARÐ 2-4, HAFNARFJÖRÐUR

SÉRUPPDRÆTTIR
GRUNNMYND 1.HÆÐ (HÚS NR.2)

Hannað SH	Teiknað AAH	Teikn. nr. S-01
Dagsetning 08.06.2021	Mkv. 1:50	

Sigurður Hafsteinsson kt. 030859-7749
byggingaæknifræðingur
Netfang: sigurdur@vektor.is

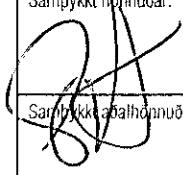
Samþykkt hönnuðar:

Samþykkt af byggingaábyrgðarmanninum / Samræmingarhönnuðar: