

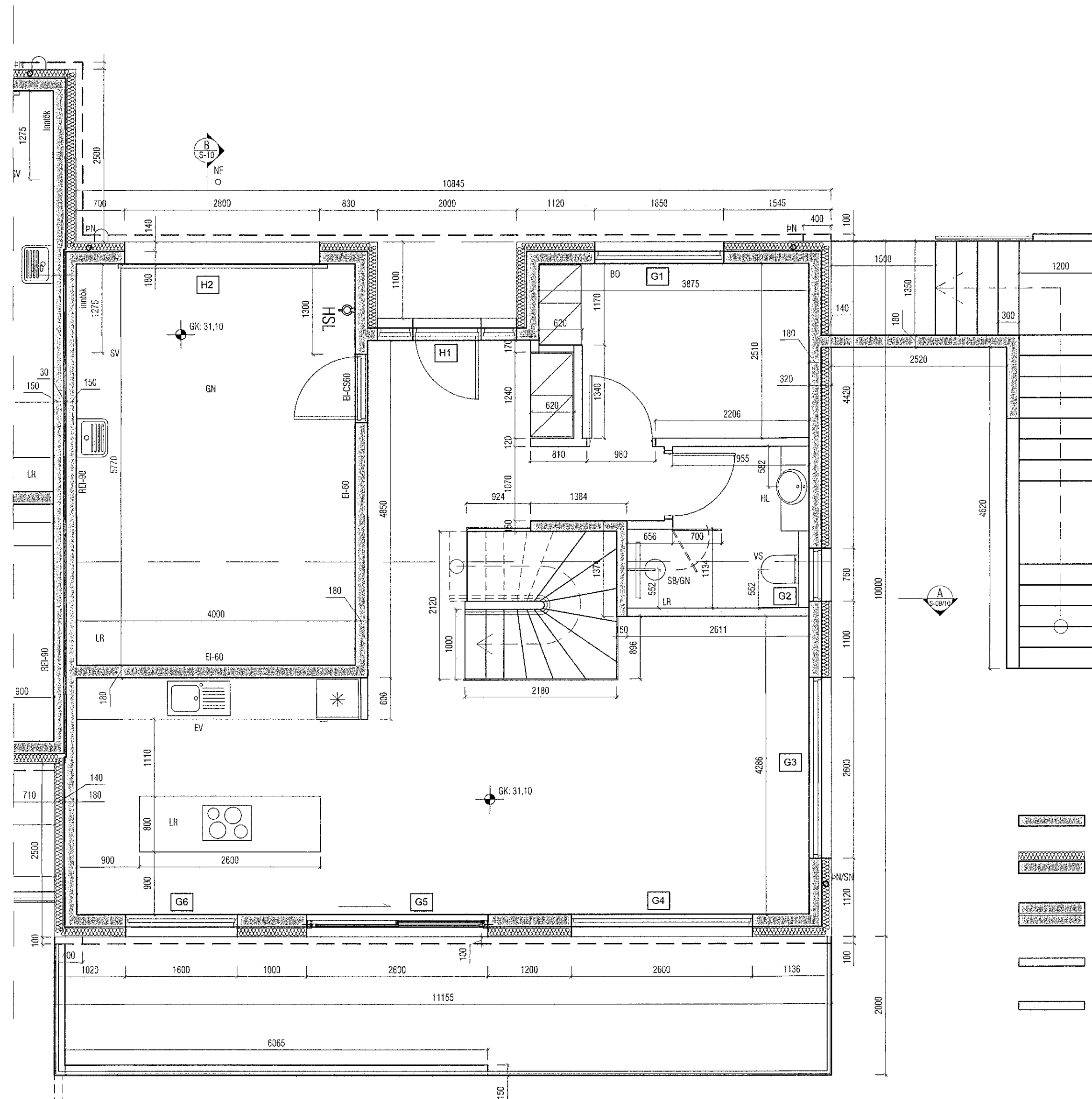



Samþykkt þann
20. Júní 2021
Byggingafulltrúinn í Hafnarfirði

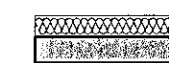

MALASKARD 4
GRUNNMYND 1. HÆÐ 1:50

-  150 - 180 mm steypur innveggur.
-  180 mm steypur útveggur, einangraður að utanverðu.
-  Tveir 150 mm steypir veggir með 30 mm steinullareinangrun á milli. Heildarþykkt 330 mm.
-  Hefóbundinn innveggur t.d. 70 mm grínd, klædd 2 x 13 mm gísi eða 1x16 mm spónaplötum.
-  Léttur veggur sem verður fyrir vatnsáraun. Klæddu rakavörðu gísi.

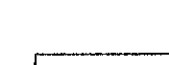
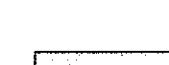
Útgáfa	Lýsing	Dagsetning

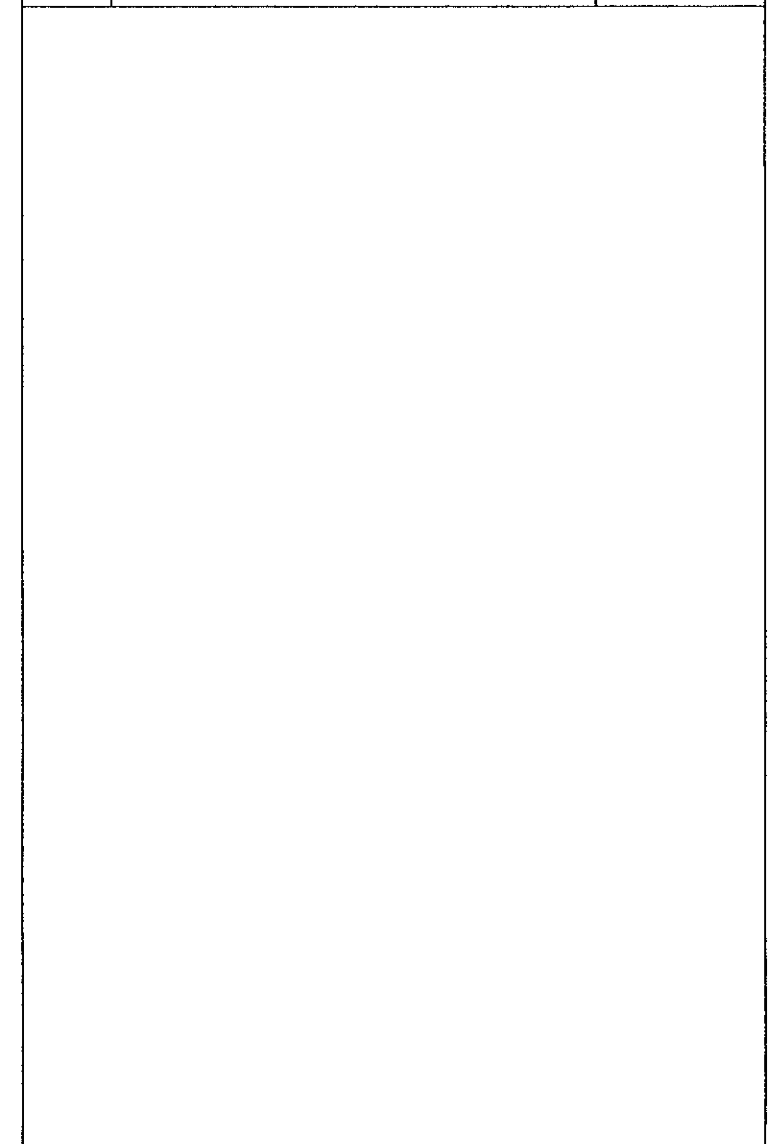

VEKTOR
- hönnun og ráðgjöf -
Siðumúla 3, 108 Rvk, s: 554-6650 / 897-5363

MALARSKARD 2-4, HAFNARFJÖRDUR

SÉRUPPDRÆTTIR
GRUNNMYND 1. HÆÐ (HÚS NR.4)

Hannað SH	Teiknað AÁH	Teikn. nr.
Dagsetning 08.06.2021	Mkv. 1:50	S-02
Sigurður Hafsteinsson kt. 030859-7749 byggingatæknifræðingur Netfang: sigurdur@vektor.is		

Samþykkt hönnuðar:

Samþykkt hönnuðar / Samræmingarhönnuðar: