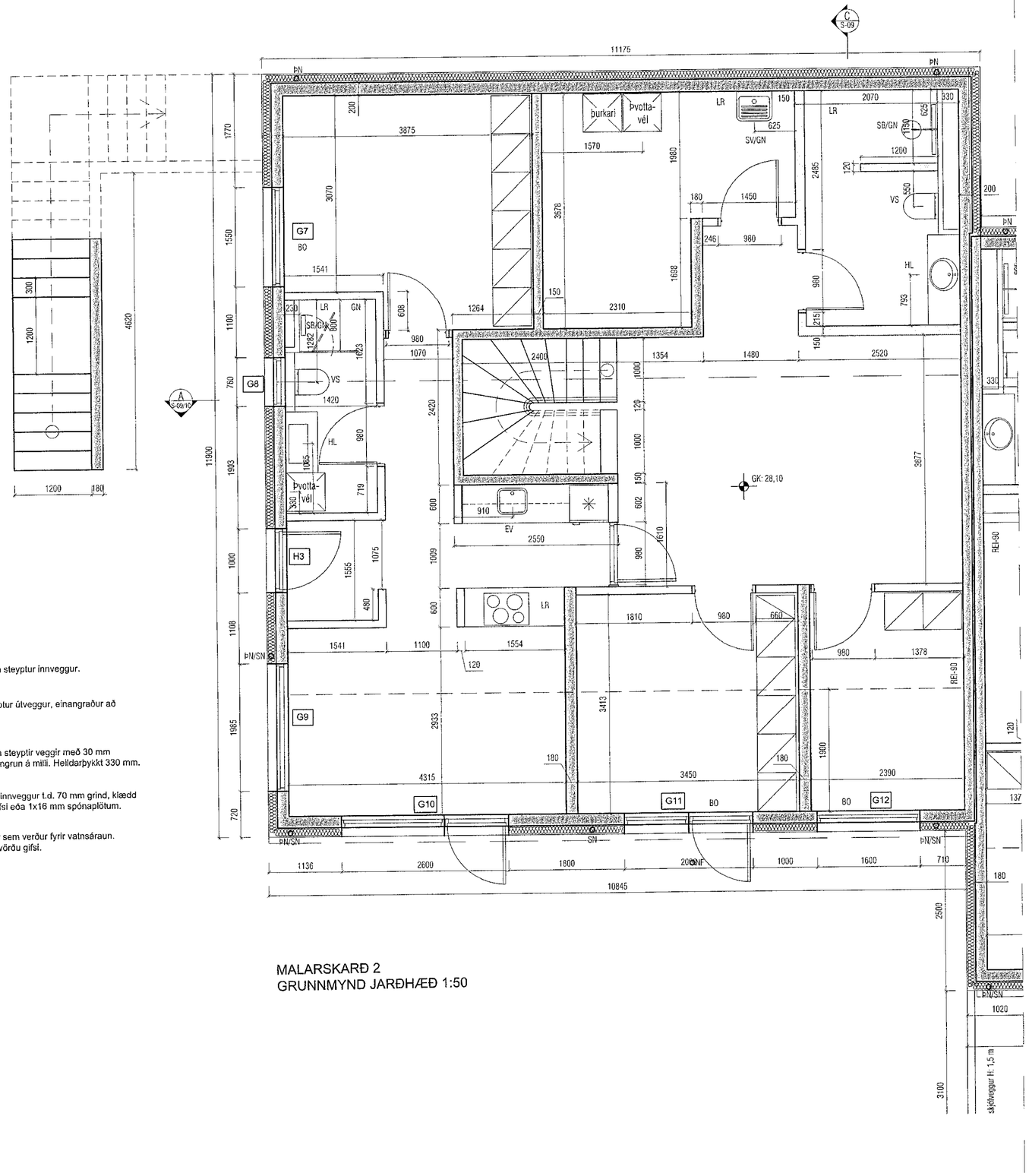

150 - 180 mm steyptur innveggur.

180 mm steyptur útveggur, einangraður að utanverðu.

Tveir 150 mm steyptir veggir með 30 mm steinullareinangrun á milli. Helldarþykkt 330 mm.

Hefðbundinn innveggur t.d. 70 mm grind, klædd 2 x 13 mm gifsi eða 1x16 mm spónaplötum.

Léttur veggur sem verður fyrir vatnsáraun. Klæddu rakavörðu gifsi.

MALARSKARÐ 2
GRUNNMYND JARÐHÆÐ 1:50

Samþykkt þann 20. júlí 2021
Byggingafulltrúinn í Hafnarfirði

Útgáfa	Lýsing	Dagsetning

VEKTOR
- hönnun og ráðgjöf -
Síðumúla 3, 108 Rvk, s: 554-6650 / 897-5363

MALARSKARÐ 2-4, HAFNARFJÖRÐUR

SÉRUPPDRÆTTIR
GRUNNMYND JARÐHÆÐ (HÚS NR.2)

Hannað	Teiknað	Teikn. nr.
SH	AÁH	S-03
Dagsetning 08.06.2021	Mkv. 1:50	

Sigurður Hafsteinsson kt. 030859-7749
byggingatæknifræðingur
Netfang: sigurdur@vektor.is

Samþykkt hönnuðar:

Samþykkt aðalhönnuðar / Samræmingarhönnuðar:

Blaðst. A2