

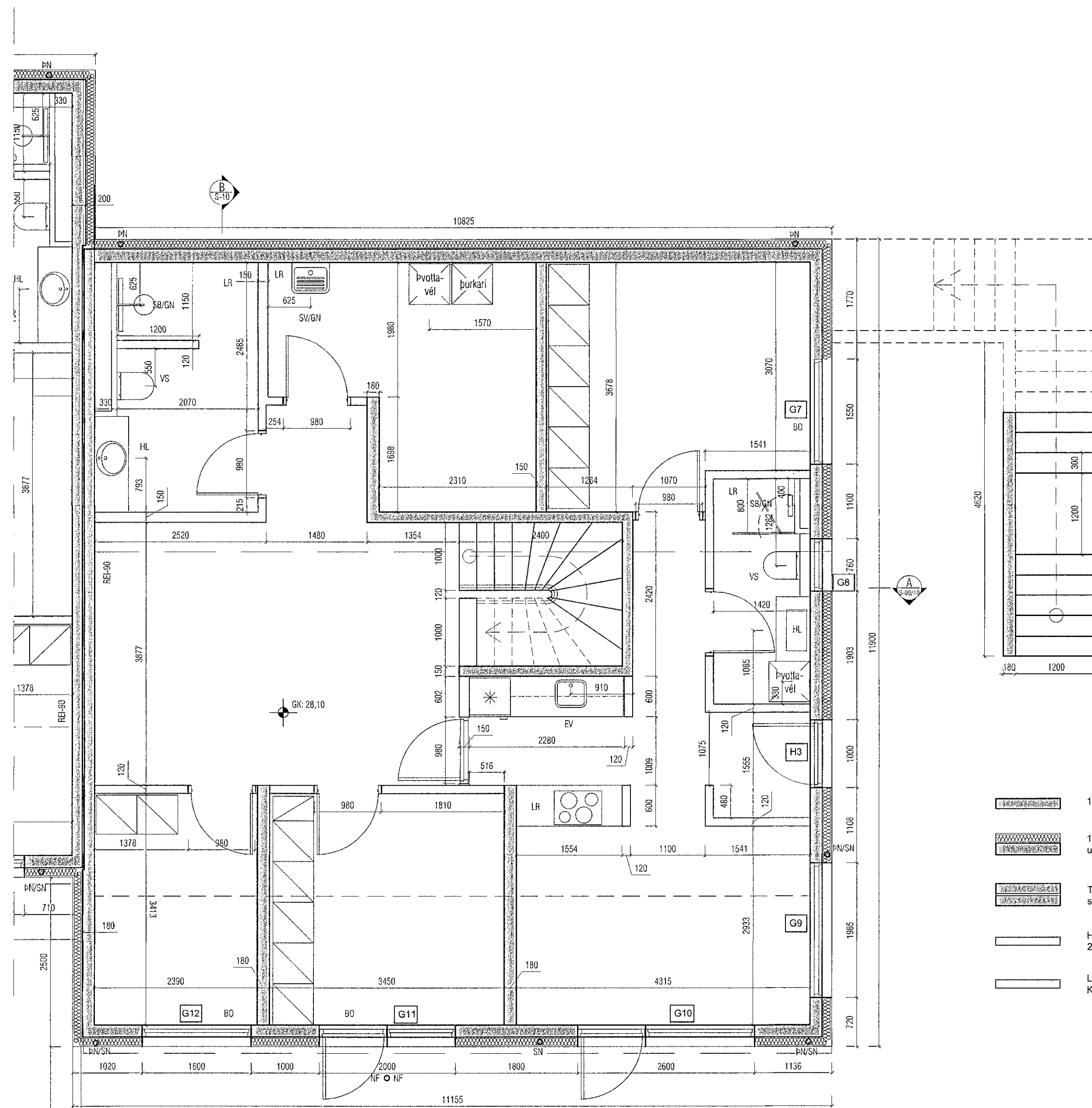



Samþykkt þann  
20. JUNÍ 2021  
Byggingafulltrúinn í Hafnarfirði

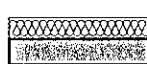

-  150 - 180 mm steypdur innveggur.
-  180 mm steypdur útveggur, einangraður að utanverðu.
-  Tveir 150 mm steypdur veggir með 30 mm steinullareinangrun á milli. Heildarþykkt 330 mm.
-  Hefubundinn innveggur t.d. 70 mm grind, klædd 2 x 13 mm gífsi eða 1x16 mm spónaplötum.
-  Léttur veggur sem verður fyrir vatnsáraun. Klæddu rakavörðu gífsi.

MALARSKARÐ 4  
GRUNNMYND JARÐHÆÐ 1:50

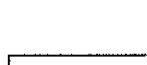
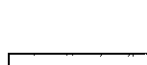
Tindur skjólgætur H: 1,5 m

Útgáfa	Lýsing	Dagsetning

**VEKTOR**  
- hönnun og ráðgjöf -  
Síðumúla 3, 108 Rvk, s: 554-6650 / 897-5363

MALARSKARÐ 2-4, HAFNARFJÖRÐUR

SÉRUPPDRÆTTIR  
GRUNNMYND JARÐHÆÐ (HÚS NR.4)

Hannað SH	Teiknað AÁH	Teikn. nr.
Dagsetning 08.06.2021	Mkv. 1:50	S-04
Sigurður Hafsteinsson kt. 030859-7749 byggingateknifræðingur Netfang: sigurdur@vektor.is		

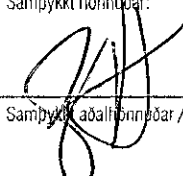
Samþykkt hönnuð er:  
  
Samþykkt aðalhönnuðar / Samræmingarhönnuðar: