

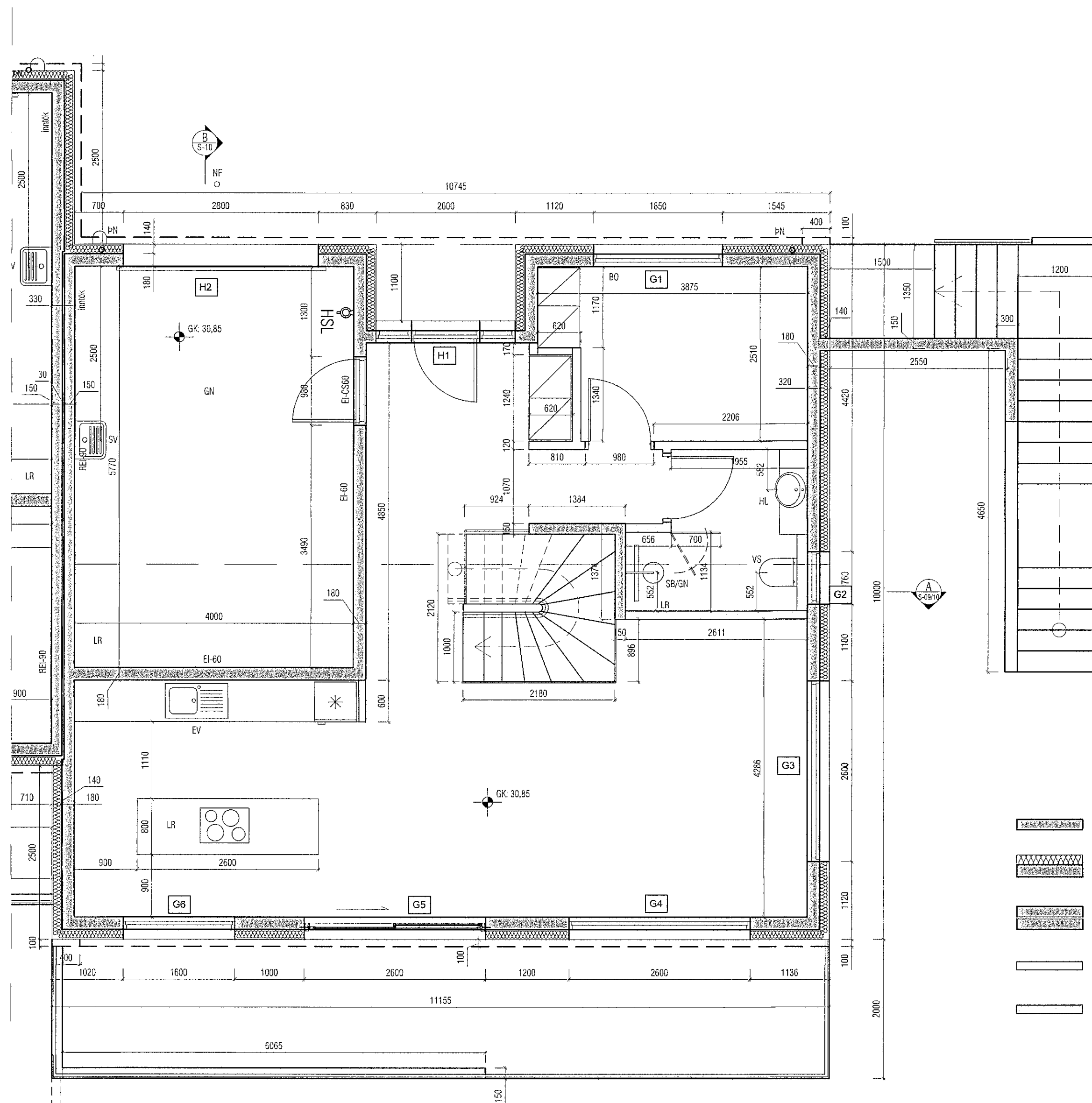



Samþykkt þann
20. Júní 2021
Byggingatillitunni í Hafnarfirði

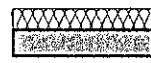
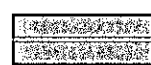

-  150 - 180 mm steypdur innveggur.
-  180 mm steypdur útveggur, einangraður að utanverðu.
-  Tveir 150 mm steypdur veggir með 30 mm steinullareinangrun á milli. Heildarþykkt 330 mm.
-  Hefðbundinn innveggur t.d. 70 mm grind, klædd 2 x 13 mm gífsi eða 1x16 mm spónaplötum.
-  Léttur veggur sem verður fyrir vatnsárun. Klæddu rakavörðu gífsi.

MALASKARÐ 10
GRUNNMYND 1. HÆÐ 1:50

Utgáta	Lýsing	Dagsetning

--	--	--

VEKTOR
- hönnun og ráðgjöf -
Síðumúla 3, 108 Rvk, s: 554-6650 / 897-5363

MALASKARÐ 8-10, HAFNARFJÖRÐUR

SÉRUPPDRÆTTIR
GRUNNMYND 1.HÆÐ (HÚS NR.10) 1:50

Hannað SH	Teiknað AÁH	Feikn. nr.
Dagsetning 08.06.2021	Mkv. 1:50	S-02
Sigurður Hafsteinsson kt. 030859-7749 byggingateknifræðingur Netfang: sigurdur@vektor.is		

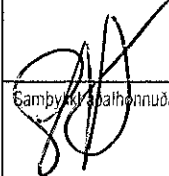
Samþykkt hönnuðar:

Samþykkt hönnuðar / Samráðingahönnuðar: