

Tákn	
GN	Colmáburfall
PN	Þakuráburfall
SN	Svalaráburfall
LR	Loftrásing
VLR	Vélkinn loftrásing
PK	Þróðrasa
NL	Neysjarfás
BO	Þjörgunarpopp
R	Reykiskrypan
HSL	Háandúkkjavali
ÚT	Merkið útgangur
HV	Hillavita
VV	Vatnsveita
RR	Ráfragsveita
ÚK	Útkranni
DS	Dyrastími
BO	Felldstími við þjörgunarpopp
BR	Brunaslanga
○	Stígleiðsla út
○	Stígleiðsla inn
○	Stígleiðsla brunavörðunarkerfis
○	Ímtrök
○	Bilastæði fyrir ferlasta
BRUNATÁKN	
Veggr og hæðskil	
E100	
E190	
A-E100	
A-E120	
RE100	
RE120	
A-RE1M120	
Húrdur	
E30-CS	
E100-CS	
E160-CS	
Gluggar	
E30	

kjallara 1. hæð 2. hæð 3. hæð 4. hæð 5. hæð Þak

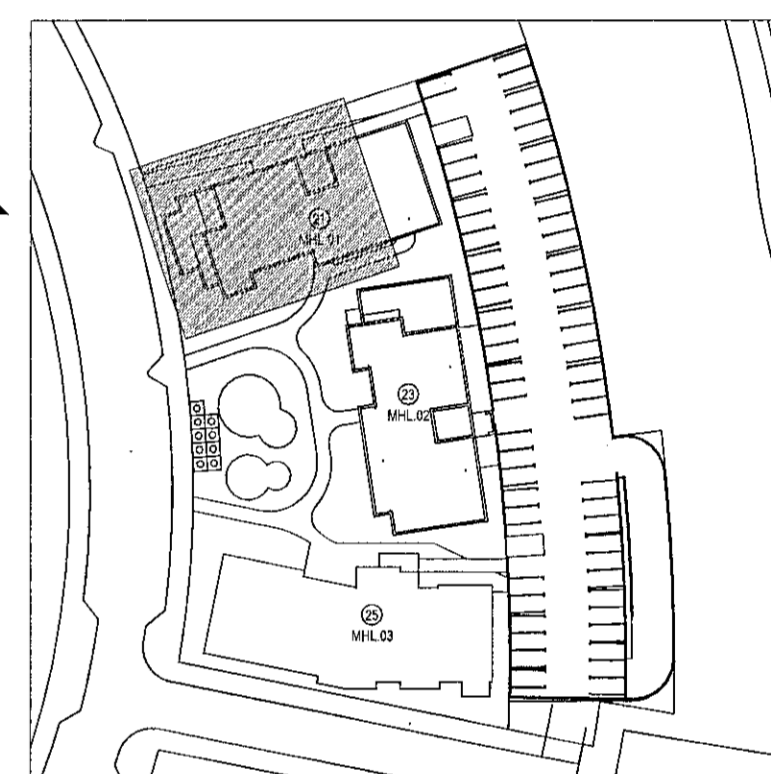

Útg. Dags. Lýsing Nafn

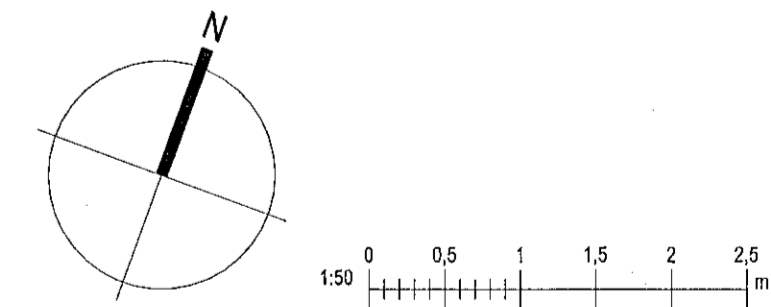

KRark Kristinn Ragnarsson arkitekt ehf.
Hilóasmíri 19-2.hæð, 201 Kópavogur
S. 564.2255, krark@krark.is
Kt. 581298.3589, www.krark.is

Hringhamar 21
Hafnarfjörður

Landeignanúmer: L231981

Grunnmynd 1.hæð. Mhl. 01	
Följefélag	Stöppaður / Hringi 1
Verknúmer: 210398D	Áðalhönnuður: Kristinn Ragnarsson
Málkvæði: 1:50	Kt. 581298.3589
Dagsetning: 05.04.2022	Hönnunarskjafi: Kristinn Ragnarsson
Hönnun: KR/RCM	12094/2022
Verkefnastjórn: RCM	Blá: Hringi 1
Teiknað: RLF/PTG	A402a
Yfirfarir: RCM/LPM	

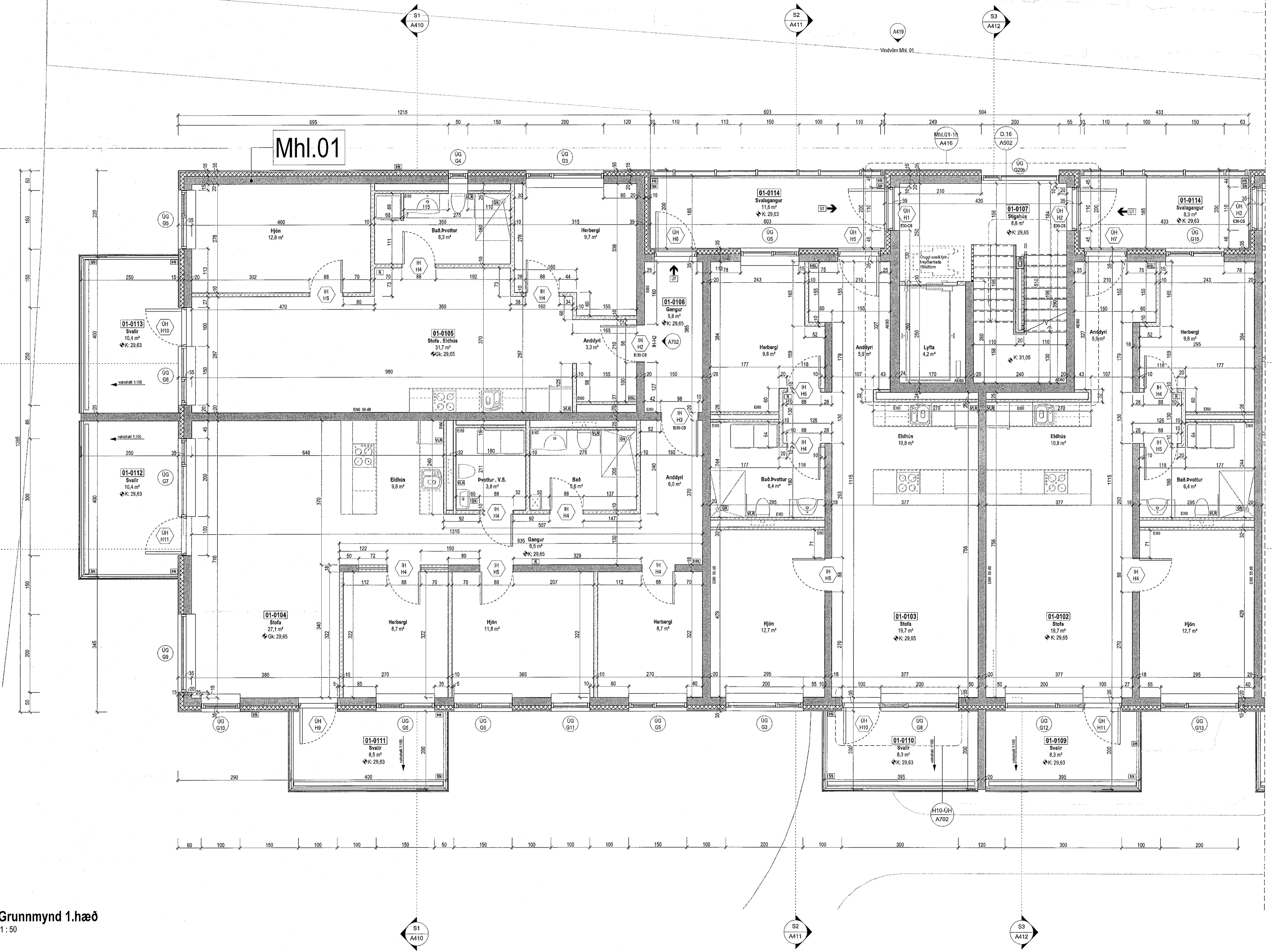

Grunnmynd 1.hæð
1:50