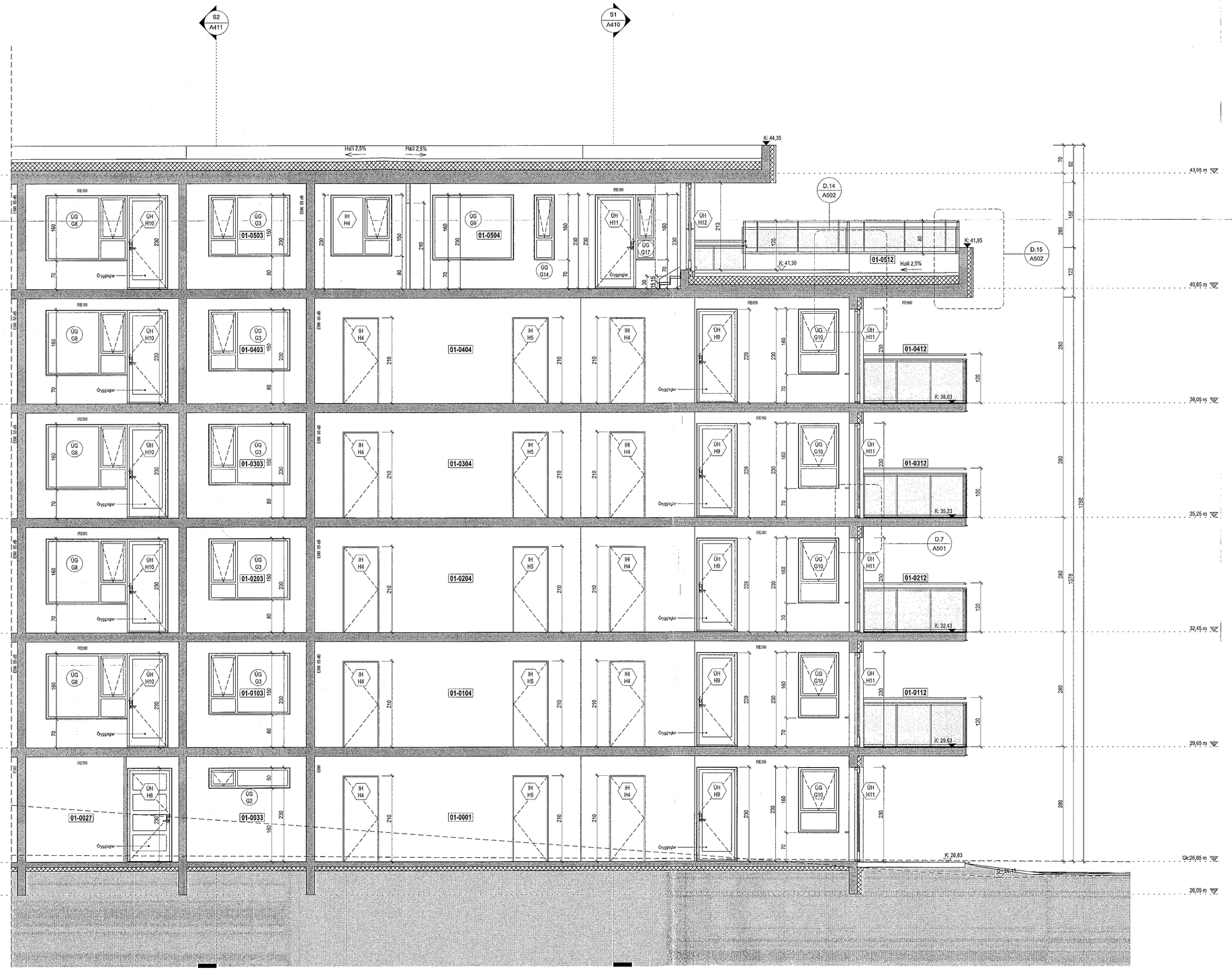

Snið 6b

1 : 50

Samþykkt þann

29. ÁGÚ. 2022

Byggingarfulltrúinn í Hafnarfirði

Tákn

GN	= Gólfniðurfall	**Brunatákn**
ÞN	= Þakniðurfall	
SN	= Svalaniðurfall	**Veggir og hæðaskil**
LR	= Loftræsting	EI60
VLR	= Vélknúin loftræsting	EI90
PK	= Póstkassar	A-EI60
NL	= Neyðarljós	A-EI120
BO	= Björgunarop	REI60
R	= Reykskynjari	REI120
HSL	= Handslökkvitæki	A-REIM120
ÚT	= Merktur útgangur	
HV	= Hitaveita	**Hurðir**
VV	= Vatnsveita	E30-CS
RR	= Rafmagnsveita	EI30-CS
ÚK	= Útkrani	EI60-CS
DS	= Dyrasími	
	= Fellistigi við björgunarop	**Gluggar**
	= Brunaslanga	E30
	= Stigleiðsla	
	= Stigleiðsla út	
	= Stjórnstöð brunaviðvörunarkerfis	
	= Inntak	
	= Bílastæði fyrir fatlaða	

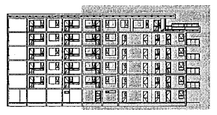

Snið 5b

Útg.	Dags.	Lýsing	Nafn

1:50 0 0,5 1 1,5 2 2,5 m

KRark

Kristinn Ragnarsson arkitekt ehf.

Hlíðasmári 19 - 2.hæð . 201 Kópavogur

S. 564.2255 . krark@krark.is

Kt. 581298.3589 . www.krark.is

Hringhamar 21

Hafnarfjörður

Landeignanúmer: L231981

Snið 6 Mhl. 01

Fjölbýlishús		Séruppdrættir Mangi 1	
Verknúmer:	21039BD	**Aðalhönnuður:**	Kristinn Ragnarsson
Mælikvarði:	As indicated		Kt. 120944.2669
Dagsetning:	05.04.2022	**Hönnunarstjóri:**	Kristinn Ragnarsson
Hönnun:	KR.RCM		120944.2669
Verkefnastjóri:	RCM	**Blað:**	**Útgáfa:**
Teiknað:	RLF.PTG	A415b	
Yfirfarið:	RCM.LPM		

A1

Copyright © KRark. Hönnuður áskilur sér allan rétt á teikningum - Fjölfölðan er háð sérfengu samþykki

Plot: 18.05.22

Save: 18.8.2022 10:28:56

Skrá: Autodesk Docs://21039BD-Hringhamar Reitur 25.B Haf/21039BD-Hringhamar Reitur 25.B Haf.rvt