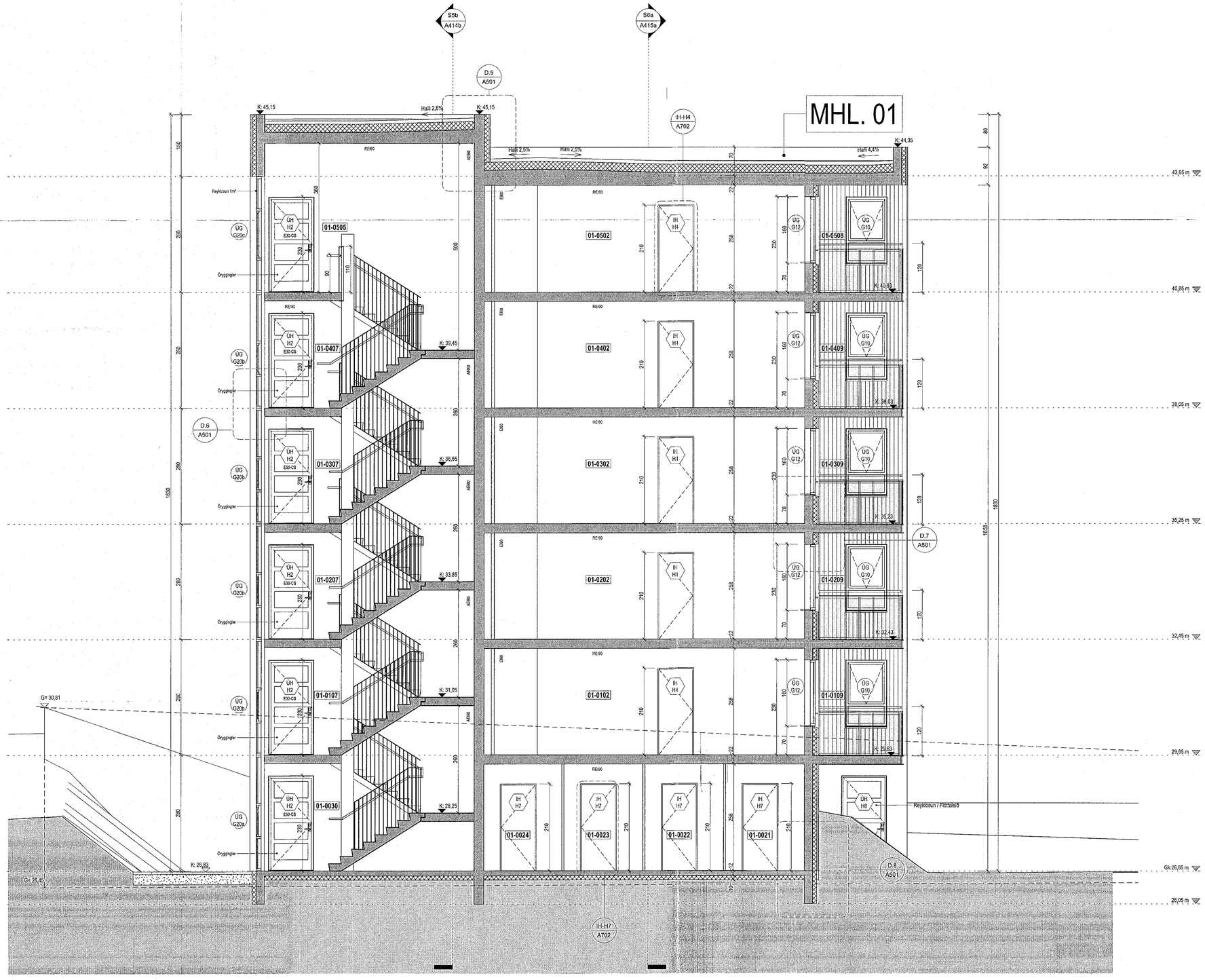

Snið 3
1 : 50

Samþykkt þann
29. ÁGÚ. 2022
Byggingarfulltrúinn í Hafnarfirði

Tákn

GN	= Gólfniðurfall	**Brunatákn**
ÞN	= Þaknniðurfall	
SN	= Svalaniðurfall	**Veggir og hæðaskil**
LR	= Loftræsting	EI60
VLR	= Vélknúin loftræsting	EI90
ÞK	= Þéttikassar	A-EI60
NL	= Neyðarljós	A-EI120
BO	= Björgunarop	REI60
R	= Reykskynjari	REI120
HSL	= Handslökkvitæki	A-REIM120
ÚT	= Merktur útgangur	
HV	= Hitaveita	
VV	= Vatnsveita	**Hurðir**
RR	= Rafmagnsveita	E30-CS
ÚK	= Útikrani	EI30-CS
DS	= Dyrasími	EI60-CS
80	= Fellistigi við björgunarop	**Gluggar**
	= Brunaslanga	E30
	= Stigleiðda	
	= Stigleiðda út	
1	= Stjórnstöð brunaviðvörunarkerfis	
	= Inntak	
6	= Bílastæði fyrir fatlaða	

Útg.	Dags.	Lýsing	Nafn

1:50 0 0,5 1 1,5 2 2,5 m

KRark
Kristinn Ragnarsson arkitekt ehf.
Hlíðasmári 19 - 2.hæð . 201 Kópavogur
S. 564.2255 . krark@krark.is
Kt. 581298.3589 . www.krark.is

Hringhamar 21
Hafnarfjörður

Landeignanúmer: L231981

Snið 3 Mhl. 01

Fjölbýlishús		Séruppdrætti - Áfangi 1	
Verknúmer:	21039BD	**Aðalhönnuður:**	**Kristinn Ragnarsson**
Mælikvarði:	1 : 50		Kt. 2[illegible].2669
Dagsetning:	05.04.2022	**Hönnunarstjóri:**	Kristinn Ragnarsson
Hönnun:	KR.RCM		120944
Verkefnastjóri:	RCM	**Blað:**	**Útgáfa:**
Teiknað:	RLF.PTG	A412	
Yfirfarið:	RCM.LPM		

A1

Copyright © KRark_Hönnuður áskilur sér allan rétt á teikningum – Fjölfötlun er að öðrugu samþykki

Plot: 18.05.22

Save: 18.5.2022 10:28:27

Skrá: Autodesk Docs://21039BD-Hringhamar Reitur 25.B Haf/21039BD-Hringhamar Reitur 25.B Haf.rvt