

Útg.	Dags.	Skýring	Brafi: Yfirf.
A	12.08.2022	Verkteikning	

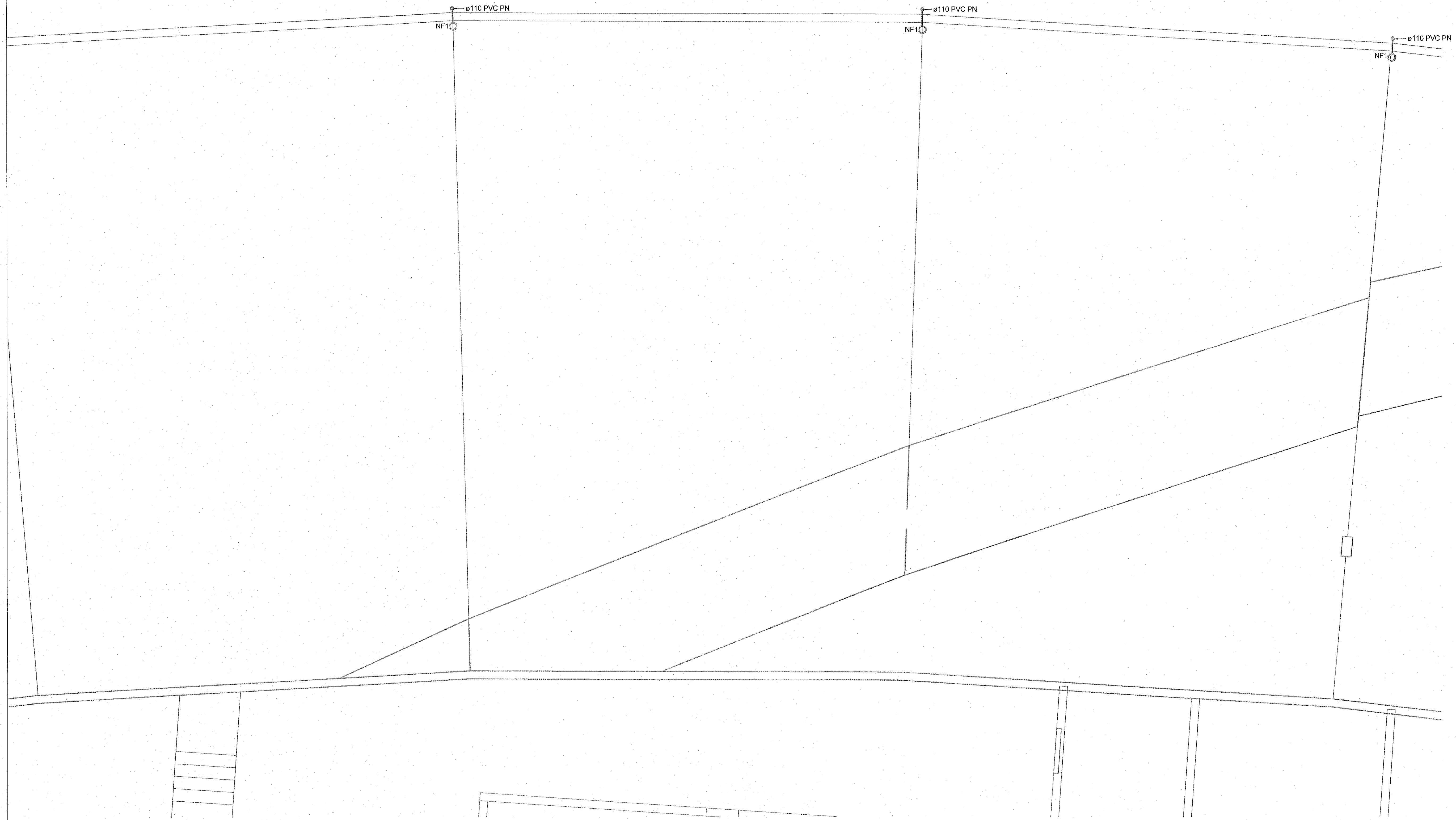

- Frárennsli skólþ
- - - Frárennsli regnvatn
- - - Frárennsli dren

Almennt eru skólþagnir í 20‰ halla og regnvatnslagnir í 10‰ halla, nema annað sé tekið fram á teikningu.

Ómerktur hringur táknar að lögn færist upp eða niður innan hæðar.
Hringur merktur PU, PN eða PU/PN táknar að lögn færist upp eða niður á milli hæða.

T.K - Ásettaður topp kóti
B.K - Bolnkóti

- GN1 - DN50, Sturtunioúrfall, hlöðarvisandi tengistútur
- GN2 - DN50, Öryggisúrfall, hlöðarvisandi tengistútur, með lykjaríöku
- GN3 - DN50, Öryggisúrfall, niðarvisandi tengistútur, með lykjaríöku
- GN4 - DN100, Niúrfall í blakjallara með grófsu, niðarvisandi tengistútur

NF1 - DN70, Niúrfall með hlöðarvisandi tengistútur

NF2 - DN100, Niúrfall með niðarvisandi tengistútur með sandfangi.

Bílahús

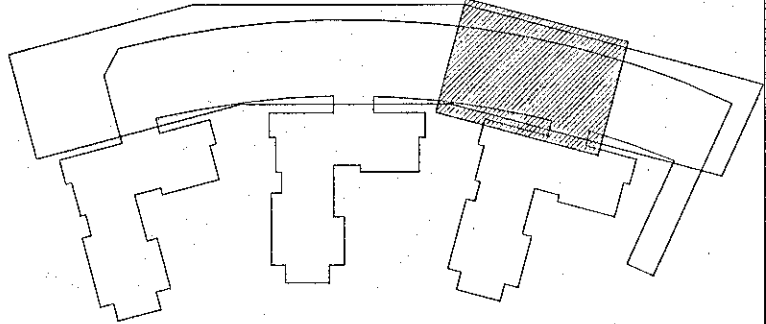

Hringhamar 9-19 M.H.02
221 Hafnarfjörður

Lagnir og loftræsikerfi
Fráveitukerfi
Grunnmynd 2.hæð

TEIKNUNUMER	BLAÐSTÆRÐ	HANNAÐ:	ÖB
9354-001	A1	TEIKNAD:	UBB
02_2_23_94		YFRIFRABD:	HSG

DAGS.	MELKVARDI	UTGÁFA
12.08.2022	1 : 50	A

Útgáfunúmer og dagsetning aðalapparatár: Frumútgáfa 12.04.2022
Hönnuð: Harpa Sif Gísladóttir kt. 040190-2959
Hönnuð og teiknuð af: Haraldur Ingvarsson kt. 030956-3389

