

Útg.	Dags.	Skýring	Br. af:	Yfirf.
A	12.08.2022	Verktækning		

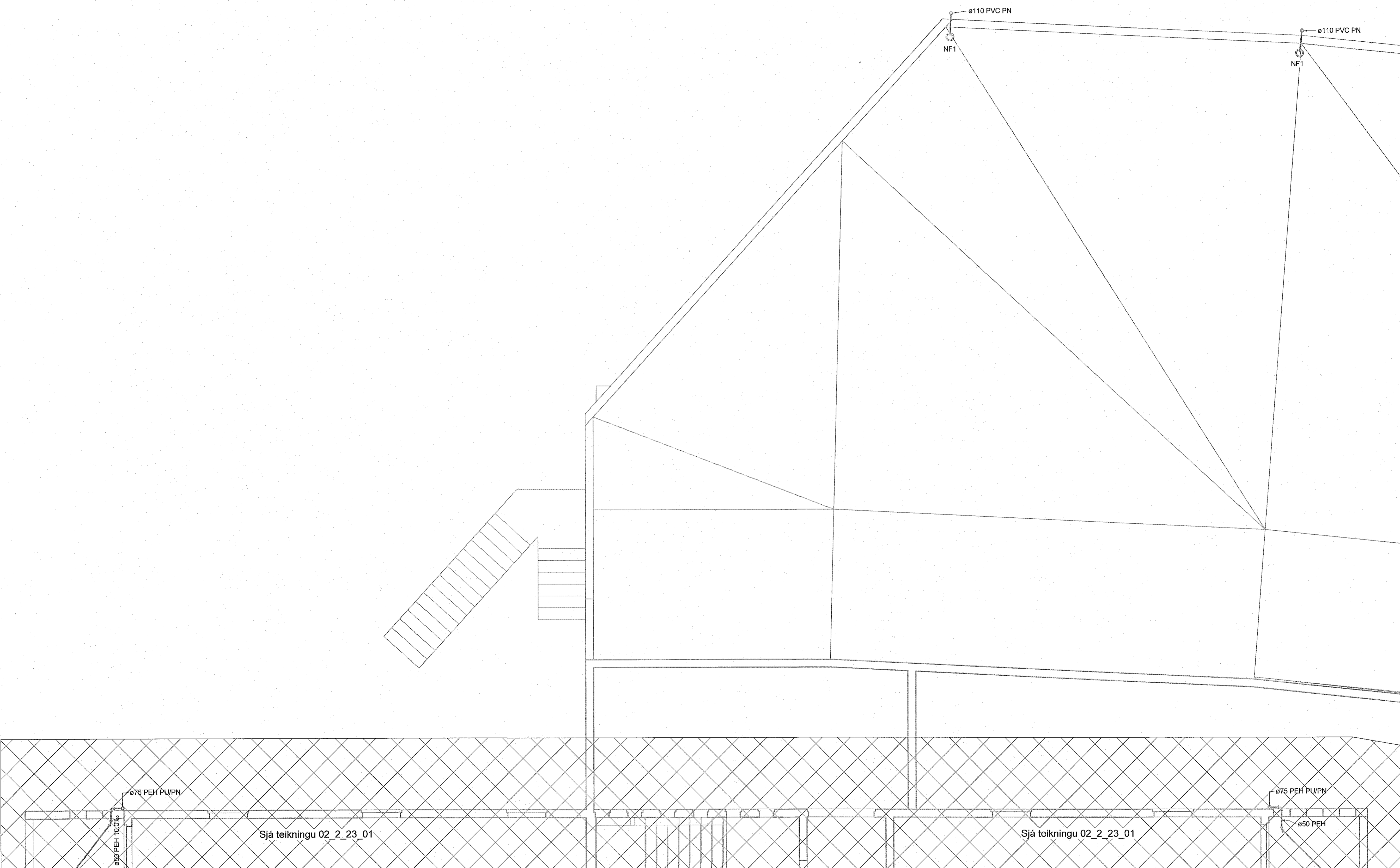

- Frárennslí skólpl
- Frárennslí regnvatn
- Frárennslí dren

Almennt eru skólplagnir í 20% halla og regnvatnslagnir í 10% halla, nema annað sé tekið fram á teikningu.

Ómerktur hringur táknað að lagn færast upp eða niður innan hæðar.
Hringur merktur PU, PN eða PU/PN táknað að lagn færast upp eða niður á milli hæða.

T.K - Áætlaður topp kóti
B.K - Botnkóti

- GN1 - DN50, Sturtuníðurfali, hlöðarvisandi tengistútur
- GN2 - DN50, Öryggisníðurfali, hlöðarvisandi tengistútur, með lyktaflokku.
- GN3 - DN50, Öryggisníðurfali, niðarvisandi tengistútur, með lyktaflokku.
- GN4 - DN100, Niðurfali í bílakjallara með grófsíu, niðarvisandi tengistútur

- NF1 - DN70, Niðurfali með hlöðarvisandi tengistútur.
- NF2 - DN100, Niðurfali með niðarvisandi tengistútur með sandfangi.

Bílahús

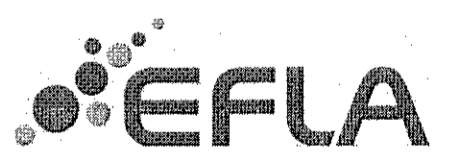
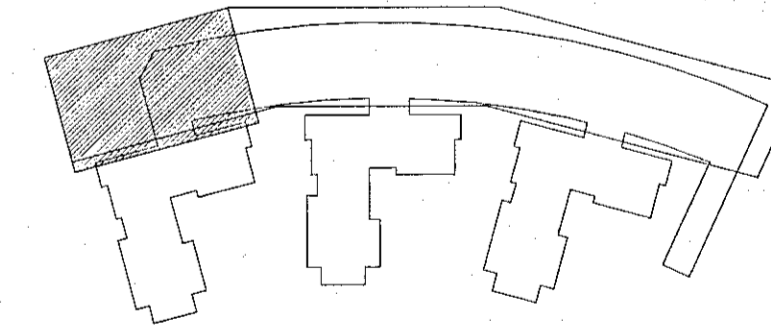

Hringhamar 9-19
221 Hafnarfjörður

M.H. 02

Lagnir og loftrásikerfi
Fráveitukerfi
Grunnmynd 2.hæð

TEKNIÐMÉR	BLAÐSTÆÐ	HANNAÐ:	ÖB
9354-001	A1	TEKNAÐ:	UBB
02_2_23_91		YFIRFARÐ:	HSG

DAGS.	MÆLIKVÆÐI	ÚTGÁFA
12.08.2022	1 : 50	A

Útgáfunúmer og dagsetning aðskráðar: Frumútgáfa 12.04.2022
Höfundur: Harpa Sif Gísladóttir kl. 040190-2959
Höfundarstjórn: Haraldur Ingvarsson kl. 030958-3389

