

Útg.	Dags.	Skýring	Br. af:	Yfirt.
A	12.08.2022	Verkefning		

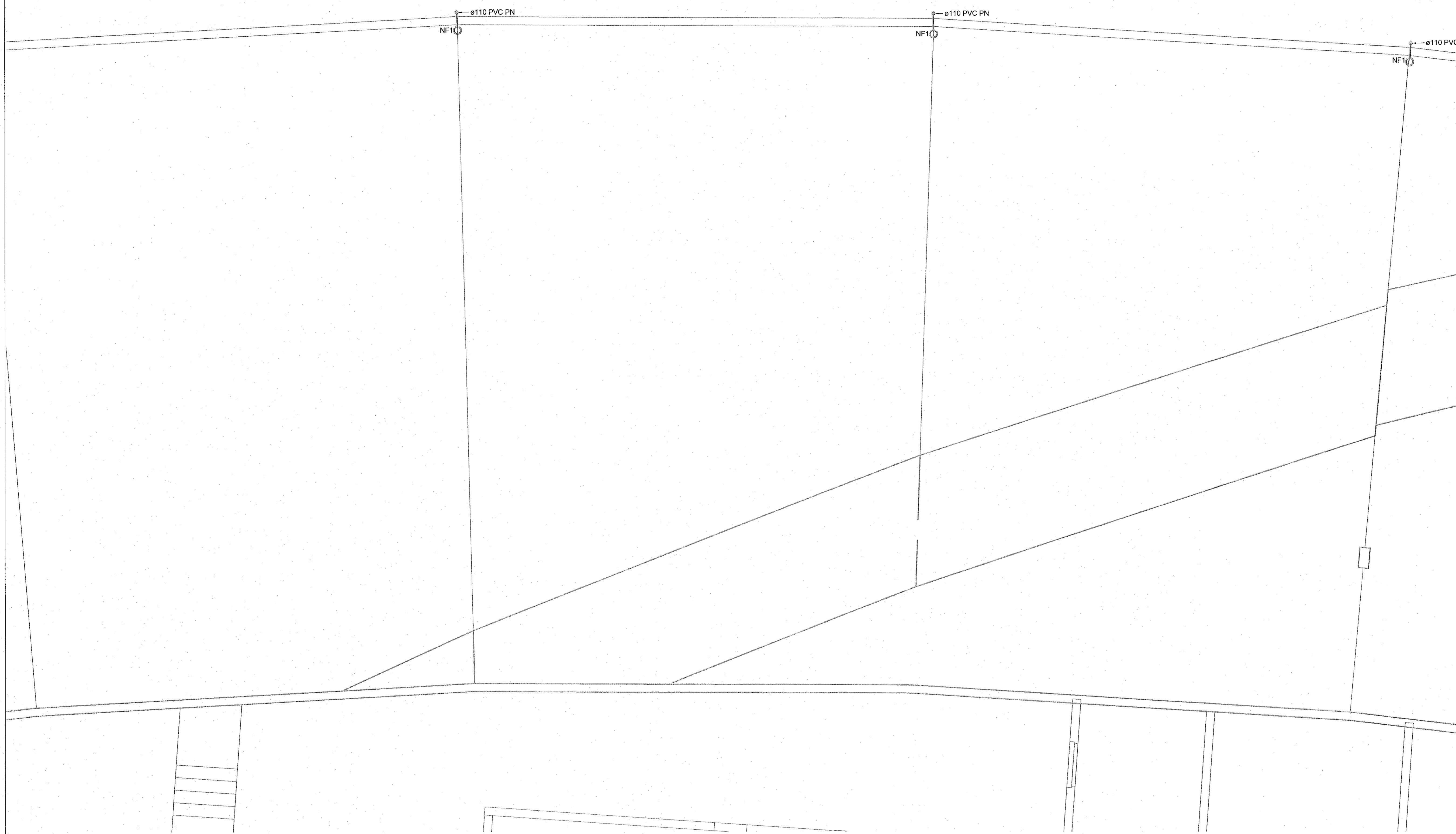

- Frárennslí skólþ
- Frárennslí regnvatn
- - - - - Frárennslí dren

Almennt eru skólþagnir í 20% halla og regnvatnsagnir í 10% halla, nema annað sé tekið fram á teikningu.

Ómerktur hringur táknað að lagn færist upp eða niður innan hæðar.  
Hringur merktur PU, PN eða PU/PN táknað að lagn færist upp eða niður á milli hæða.

T.K - Áætlaður topp kóti  
B.K - Botnkóti

- GN1 - DN50, Sturtuníðurfali, hlíðarvisandi tengistútur með lykjarföku.
- GN2 - DN50, Öryggisníðurfali, hlíðarvisandi tengistútur með lykjarföku.
- GN3 - DN50, Öryggisníðurfali, niðurvísandi tengistútur með lykjarföku.
- GN4 - DN100, Niðurfali í bílakjallara með grófsíu, niðurvísandi tengistútur

NF1 - DN70, Niðurfali með hlíðarvisandi tengistútu.

NF2 - DN100, Niðurfali með niðurvísandi tengistútu með sandfangi.

**Bílahús**

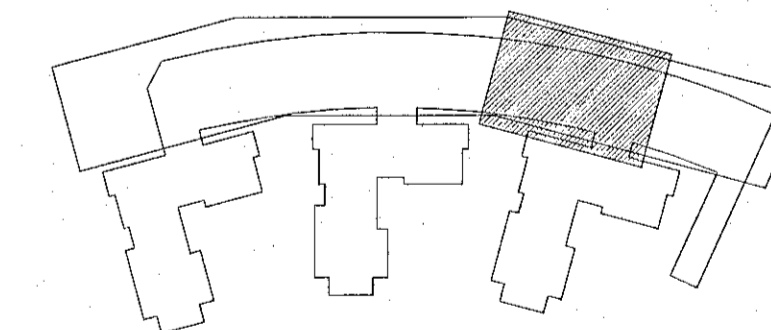

**Hringhamar 9-19**  
221 Hafnarfjörður

M.H.L. 02

Lagnir og loftræsikerfi  
Fráveitukerfi  
Grunnmynd 2.hæð

TEKNI NÚMÉR	BLAÐSTÍKUR	HANNAÐUR	ÖB
9354-001	A1	TEIKNAR:	UBB
02_2_23_94		YRIFAR:	HSG
DAGS.	MÆLIVARER	ÚTGÁFA	
12.08.2022	1 : 50	A	

Útgáfunúmer og dagsetning aðalþrúttar: Frumútgáfa 12.04.2022  
Höfundur: Harpa Sif Gísladóttir kl. 040190-2959  
Hönnunarskóti: Haraldur Ingvarsson kl. 030056-3389

