

Útg.	Dags.	Skýring	Br. af	Virt.
A	12.08.2022	Verkleining		

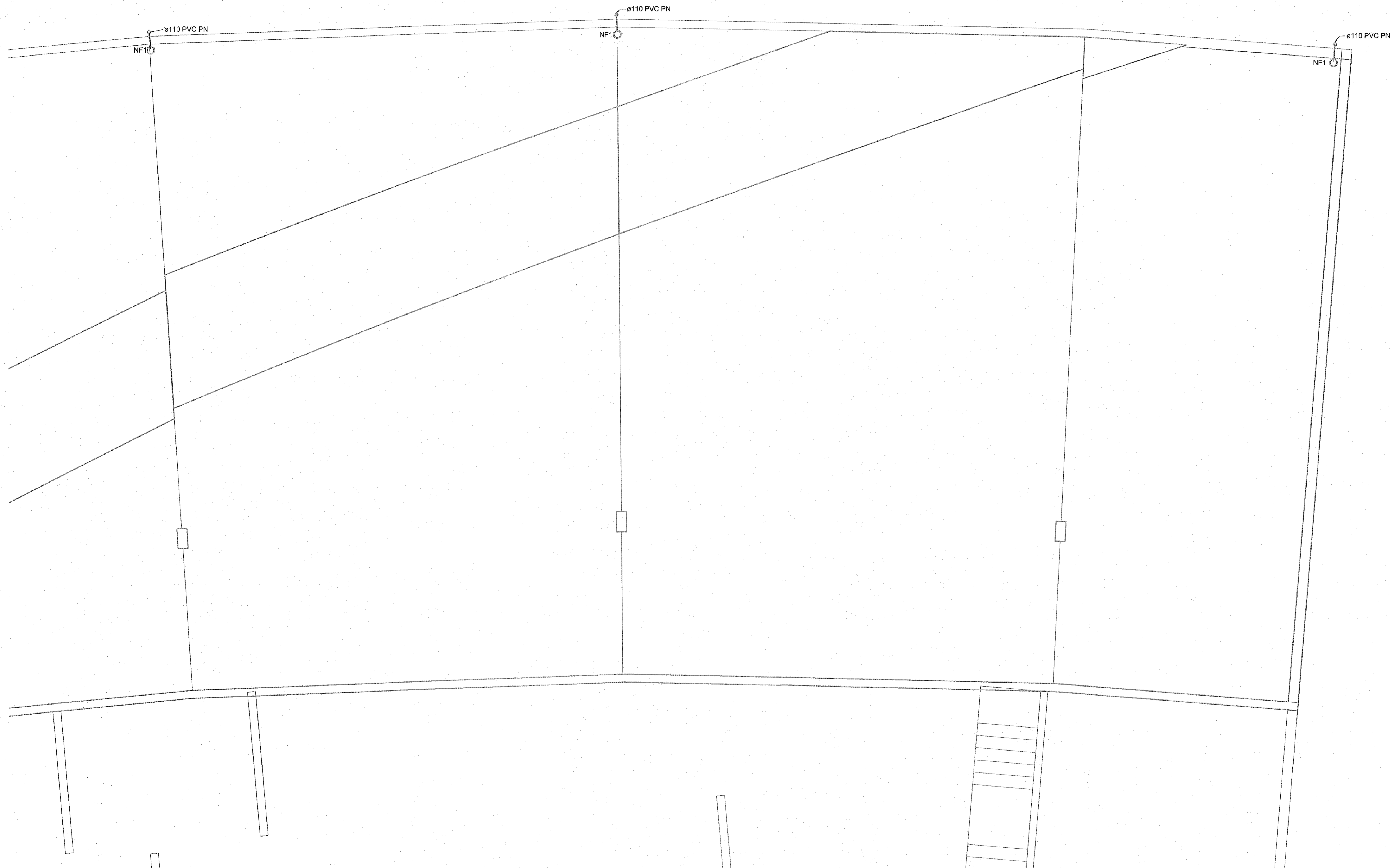

- Frárennsli skólþ
- Frárennsli regnvatn
- - - - - Frárennsli dren

Almennt eru skólplagnir í 20% halla og regnvatnslagnir í 10% halla, nema annað sé tekið fram á teikningu.

Ómerktur hringur táknar að lagn færast upp eða niður innan hæðar.  
Hringur merktur PU, PN eða PU/PN táknar að lagn færast upp eða niður á milli hæða.

T.K - Aætlaður topp kóti  
B.K - Botnikóti

GN1 - DN50, Sturtuníðurfali, hlíðarvisandi tengistútur  
GN2 - DN50, Öryggisníðurfali, hlíðarvisandi tengistútur, með lykjaríöku.

GN3 - DN50, Öryggisníðurfali, niðurvisandi tengistútur, með lykjaríöku.

GN4 - DN100, Niðurfali í bilakjallara með grófsíu, niðurvisandi tengistútur

NF1 - DN70, Niðurfali með hlíðarvisandi tengistút.

NF2 - DN100, Niðurfali með niðurvisandi tengistút með sandfangi.

Bílahús

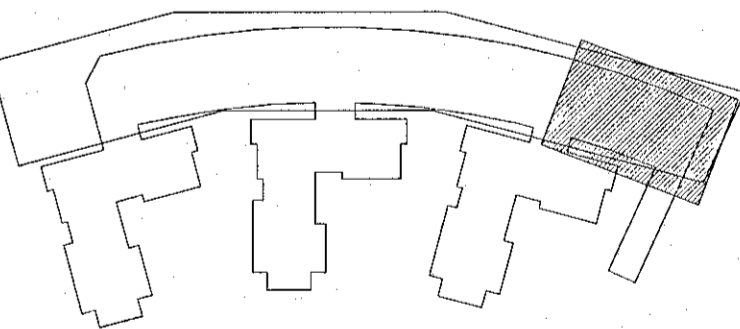

Hringhamar 9-19  
221 Hafnarfjörður

Lagnir og loftræsikerfi  
Fráveitukerfi  
Grunnmynd 2.hæð

TEKNIÐUMÉR	BLAÐSTYRÐ	HANNAÐ	ÓIB
9354-001	A1	TEKNAÐ	UBB
02_2_23_95		YRFRFARÐ	HSG
DAGS	MÆLKVARÐI	ÚTGÁFA	
12.08.2022	1:50	A	

Útgáfunúmer og staðsetning aðalappáttar: Frumútgáfa 12.04.2022  
Höfundur: Harpa Sif Gísladóttir kt. 040190-2959  
Höfundur: Hrafnhildur Ingvarsson kt. 030956-3389

