

7 Frágangseili á efribrún þaks
1:5

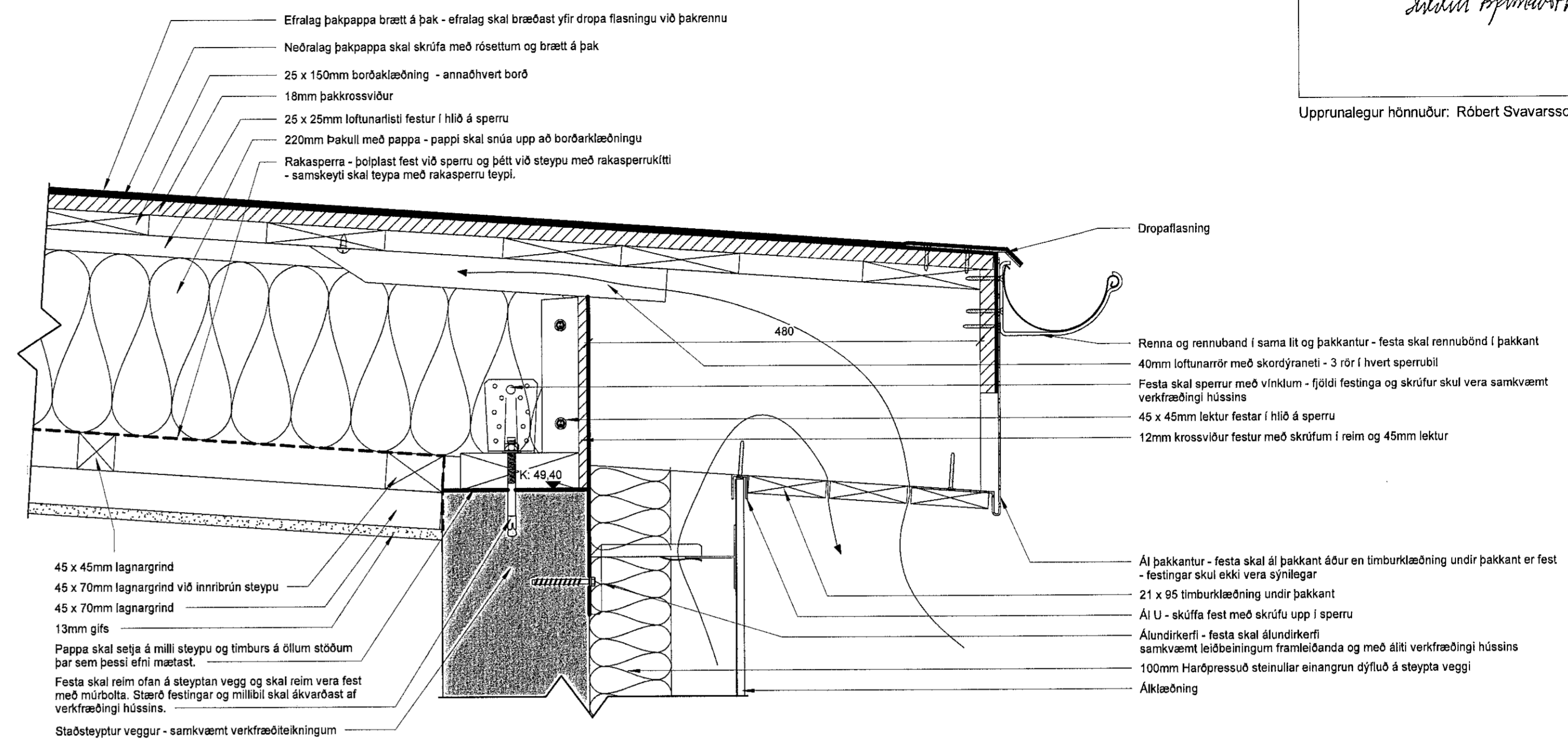

8 Frágangseili á neðibrún þaks
1:5

SKÝRINGAR:
 PAPPI SKAL VERA BRÆDDUR YFIR ALLA VATNSLÁSA Í STEYPU OG STEYPUSKIL
 ÞAR SEM TIMBUR, BLIKK EDA AL LEGST AÐ STEYPU SKAL KOMIB FYRIR PAPPÁ Á MILLI ÞESSA EFNA TIL AÐ SLUTA RAKALEIÐNI
 GLER HANDRIB SKULU VERA HERT SAMLÍMT ÖRYGGISGLER
 HALLI Á STEYPTUM SVÖLLUM SKAL HALLA AÐ NIÐURFÖLLUM OG SKAL HALLI ALDREI VERA MINNI EN 1:40

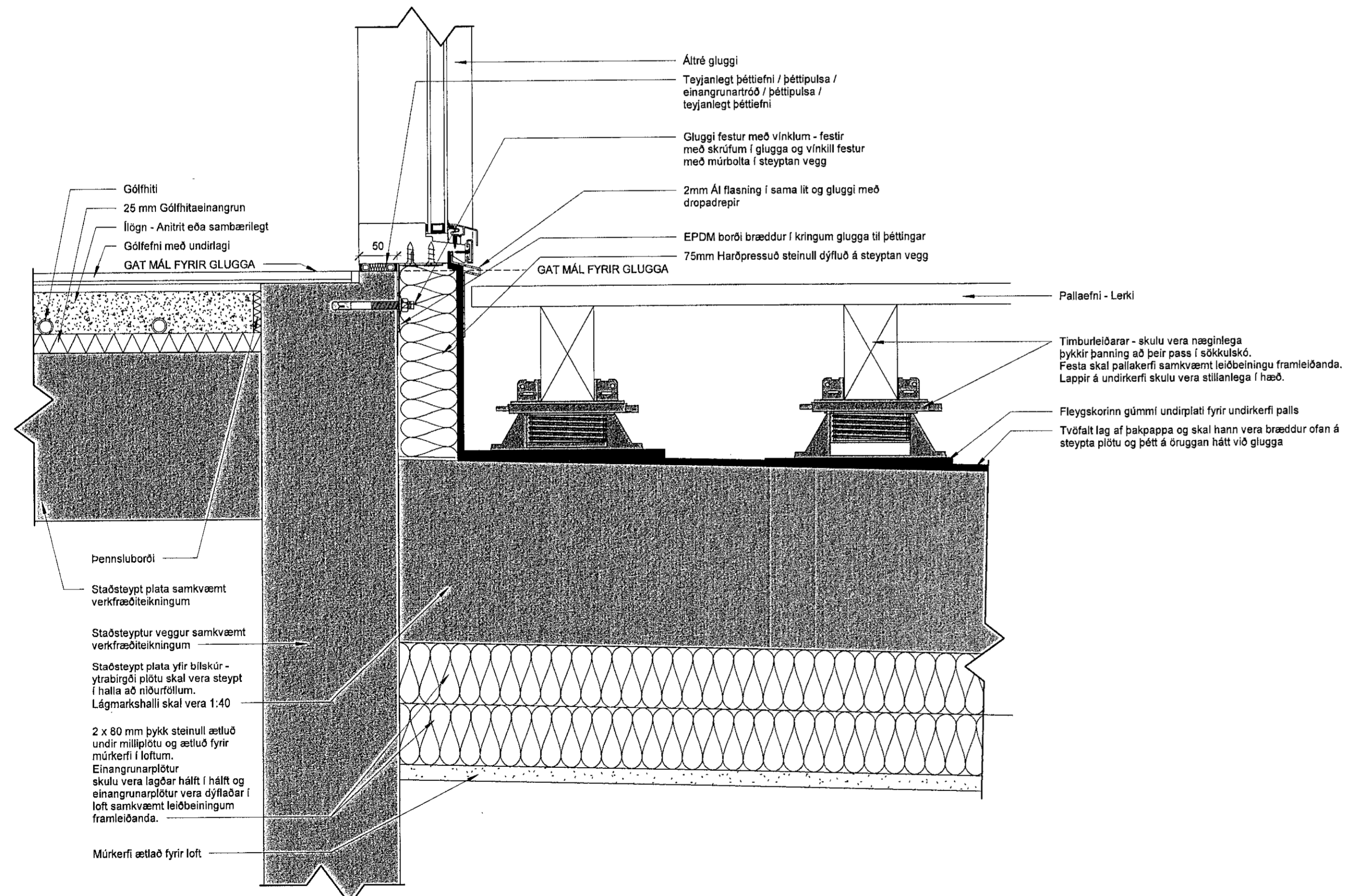

9 Frágangseili á glugga á 2. hæð ásamt palla uppbyggingu
1:5

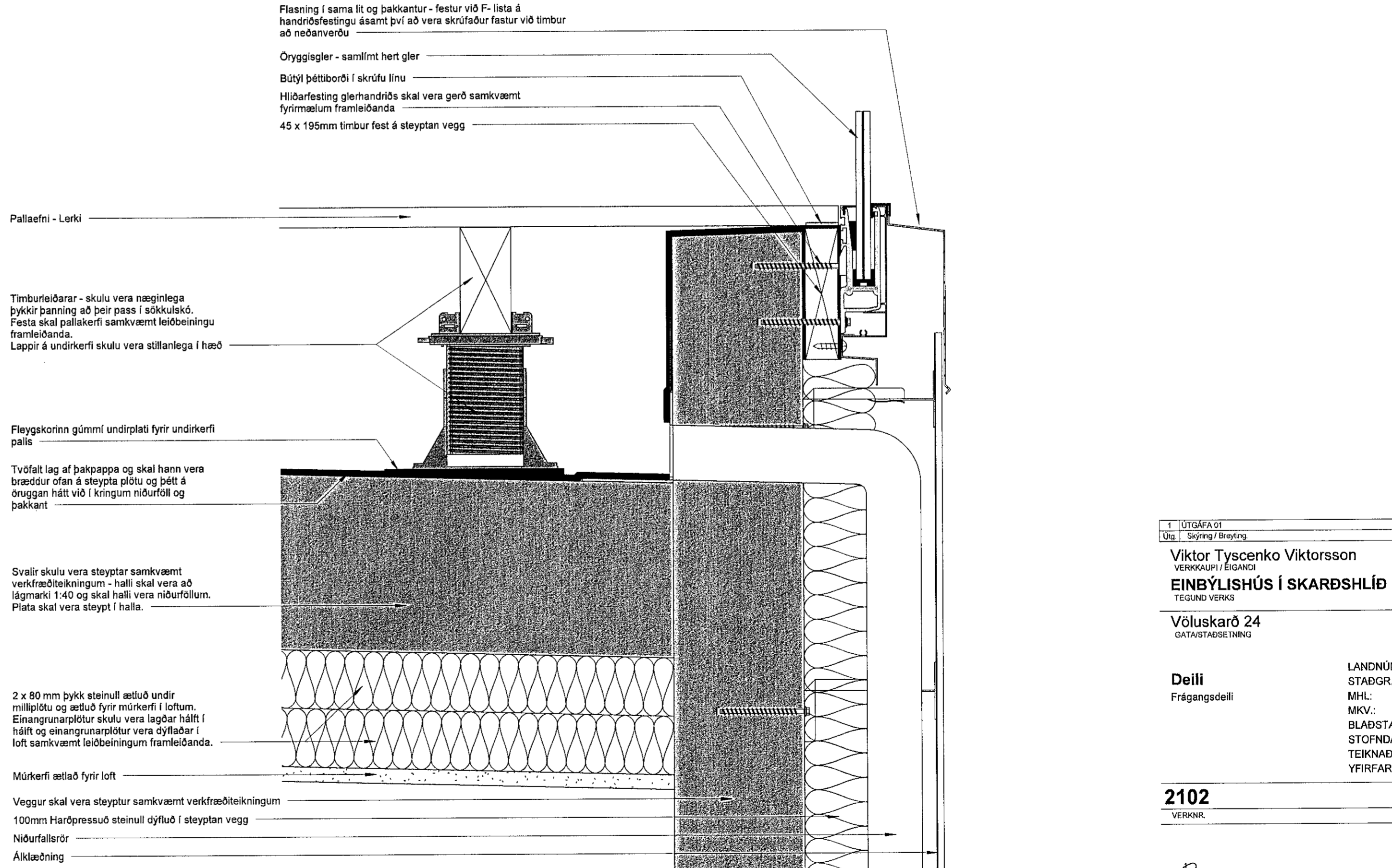

10 Frágangseili þaksvala við útveg
1:5

1	ÚTGAFA 01	12.08.2022	RS	RS
Útg.	Skýring/Þýðing	Dagur	Teiknari	Yfirforari

Viktor Tyscenko Viktorsson
 VERKGAUFIRI EIGANGI
EINBYLISHÚS Í SKARÐSHLÍÐ
 TEGJUNU VERAS

Völuskarð 24
 GATASTARBEIÐNING

Deili	LANDNÚMÉR:	L214731
Frágangseili	STABGR.:	1400-1-550000330
	MHL:	01
	MKV.:	1:5
	BLADSTÆRÐ:	A1
	STOFNDAGUR:	05.10.2021
	TEIKNAD:	RS
	YFIRFARID:	RS

2102 **802 - 1**
 VERKNR. RADNR. ÚTGAFA

Róbert Svavarsson 190387-4109
 Undirskrift Hönnunarstjóra

Völus 14 | 200 Reykjavíkurvegur | S: 776-0799 | robert.byg@gmail.com
 ÖLL AFNOT OG AFRITUN TEGNINGAR AÐ HLUFTA EDA Í HEILD ER HÁÐ SKRIFLEGU LEYRI HOFLUNDA