

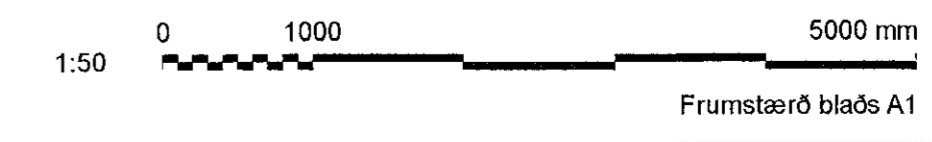

MÓTTÉKIÐ
13. Mík. 2022
fr. Byggingarfulltrúnaði í Hlíðarhúsi

UNDIRRITUN HÖNNUNARSTJÓRA
Þorvaldur L. Björgvinsson
Kf. 250672-3629

- Skýringar lagnaleiðir
- (A1) RT-renna (með skilrími) hæð 123mm breidd 72mm, hæð miða við að séu undir sólbekkjum
 - (A2) RT-renna (með skilrími) hæð 123mm breidd 72mm, hæð í miða rennu 550mm
 - (A3) RT-renna (með skilrími) hæð 123mm breidd 72mm hæð 1100mm í miða rennu
 - (A4) RT-renna (með skilrími) hæð 123mm breidd 72mm lóðrétt frá gólf og upp að lofti

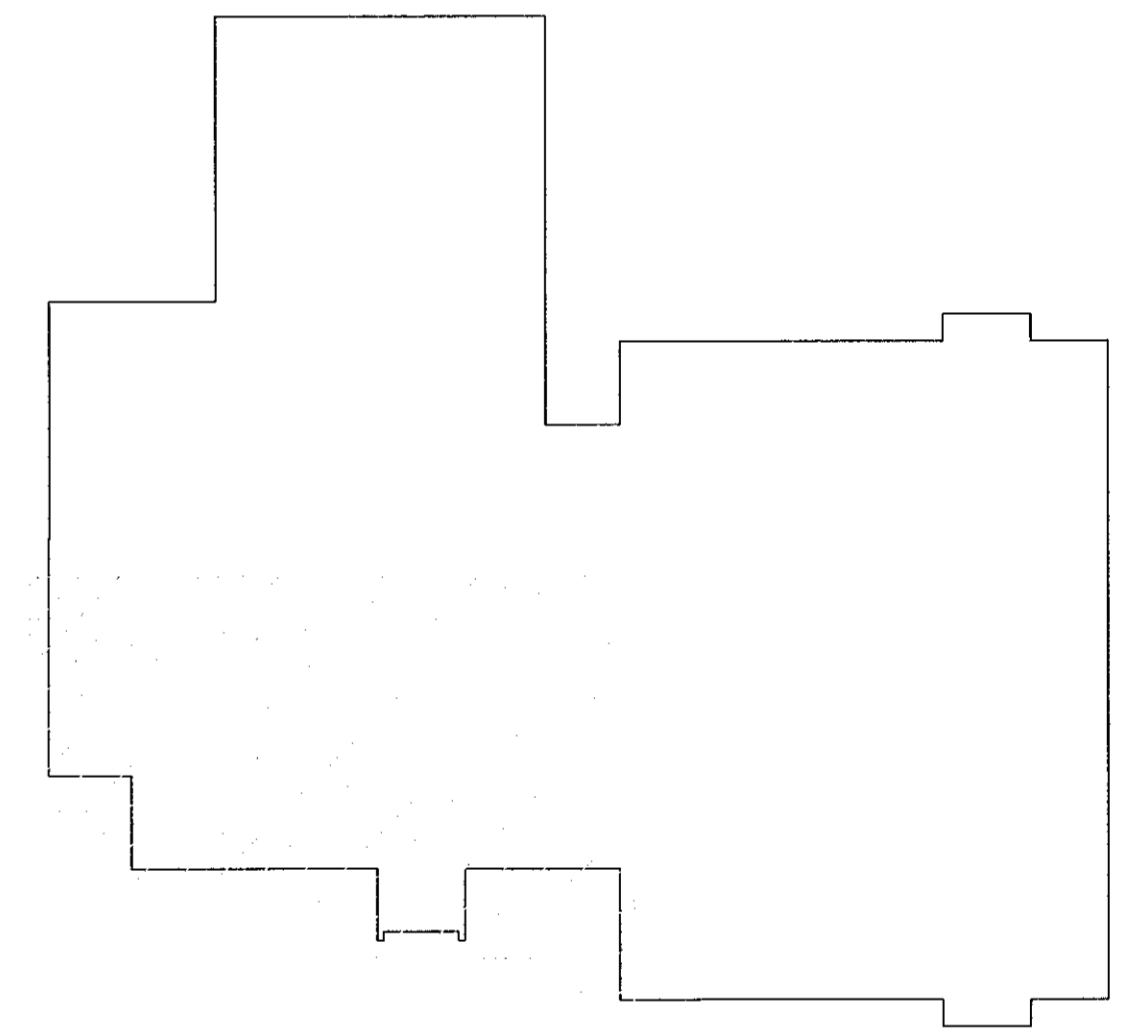

www.verkis.is - sími: +354 422 8000

SAMÞYKKT: Bragi Þór Sigurdósson BPS 3009492829

B 2021-12-27 REYNDARTEIKNING BPS

A 2019-09-05 VERKTEIKNING BPS BPS EME BPS

ÚTG DAGS SKÝRINGAR TEIK HANN RÝNT SAMÞ

SÓLVANGSVEGUR 2, HAFNARFIRÐI
HEILSUGÆSLUSTÖÐIN SÓLVANGUR
Rafkerfi
Lagnaleiðir
Grunnmynd 1. hæð

VERKFAANG 17120 TEIKNING E04.5.102 B