

1 2 3 4 5 6 7 8 9 10 11 12

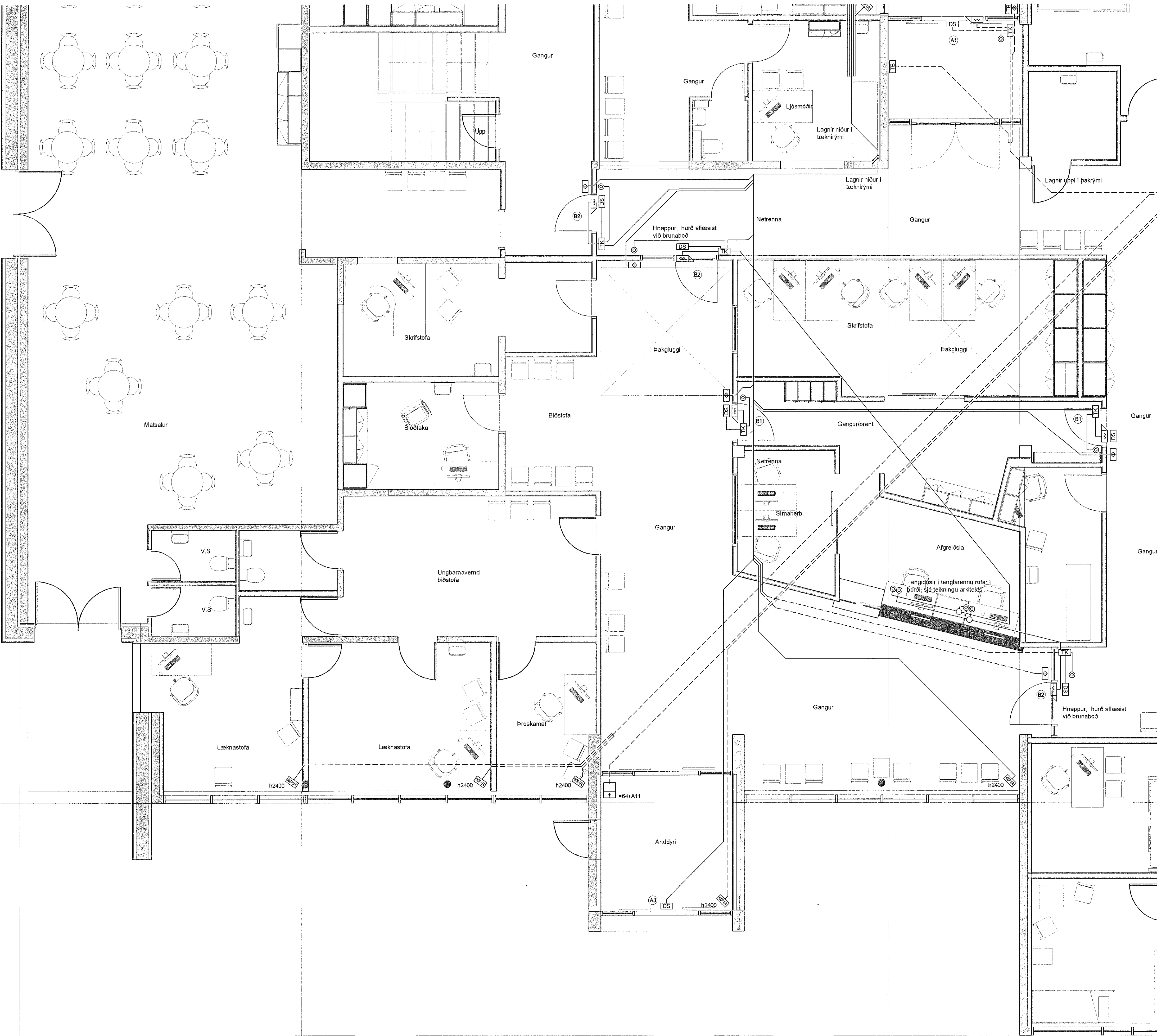

SKÝRINGAR:
 Eldri lagnir
 Nýjar lagnir
 Almennt þá eru pipulagnir lagðar uppi í þakrymi

Úthúðir
 Gerð A1 - tvíöld rennihúð rafdrifin
 Aðgangsstýring.
 Kortalesari utan húð með takabandi.
 Innan húð er opnað með hnappi.
 Húðin er með húðarvökun (dýraskynjar).
 Húðin er með segulrás.

Gerð A2 - einföld húð
 Húð er með húðarvökun (dýraskynjar)

Gerð A3 - tvíöld rennihúð rafdrifin
 Húð er vökluð með húðarvökun (dýraskynjar)

Innhúðir
 Gerð B1 - einföld húð
 Aðgangsstýring.
 Kortalesari utan húðar.
 Innan húðar er opnað með hnappi.
 Húðin er með húðarvökun (dýraskynjar).
 Húðin er með segulrás.

Gerð B2 - einföld húð
 Aðgangsstýring.
 Kortalesari utan húðar.
 Innan húðar er opnað með hnappi.
 Húðin er með húðarvökun (dýraskynjar).
 Húðin er með segulrás.
 Húð opnað við brunaboð

Gerð B3 - einföld húð
 Innan húðar er opnað með hnappi með hindrun.
 Húðin er með segulrás.
 Húð opnað við brunaboð



UNDIRRITTUN HÖNNUNARSTJÓRA
 ÞORVARÐUR L. BJÖRGVINSSON
 KÍ. 250372-3929

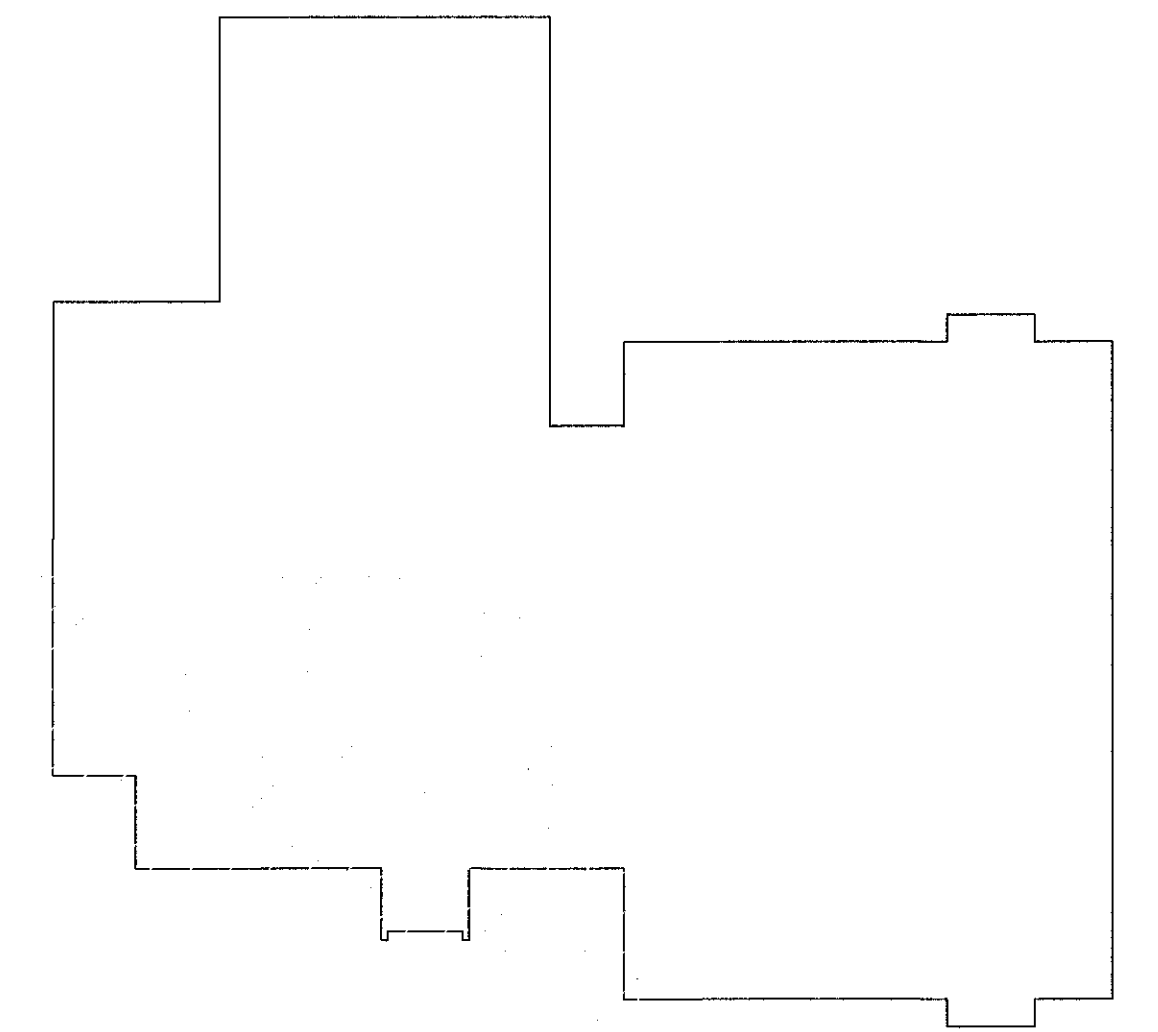

www.verkis.is - sími: +354 422 8000

SAMPYKKT: Bragi Þór Sigurdósson *BÞ* 3009492829

B 2021-12-27 REYNDARTEIKNING BÞS
 A 2019-09-05 VERKTEIKNING BÞS BÞS EME BÞS

ÚTG DAGS SKÝRINGAR TEIK HANN RÝNT SAMP

SÓLVANGSVEGUR 2, HAFNARFIRÐI
 HEILSUGÆSLUSTÖÐIN SÓLVANGUR
 Rafkerfi
 Aðgangs- og innbrotakerfi
 Grunnmynd 1. hæð

VERKFAANG 17120 TEIKNING E60.5.102 B

