

Samþykkt þann
 06. júní 2021
 F.K.
 Hlutháttur / Hlutháttur
 H.A.S.

Útg.	Dags.	Lýsing	Nafn
1	14.06.2021	FRUMTÚGAFA	PBE

SKÝRINGAR - NEYSLUVATN

----- KALT NEYSLUVATN
 ----- HEITT NEYSLUVATN

SJÁ ALMENNAR SKÝRINGAR Á TEIKN. P0-01.

ALLAR HULDAR NEYSLUVATNSLAGNIR ERU MI/ÁDRAGSEINANGRUN.

TENGINGAR AD TÖPPUNARSTÖÐUM ER DN12.

ALLAR SÝNILEGAR STOFNLAGNIR ERU MI/EINANGRUN.

ALLAR RÖR-I-RÖR NEYSLUVATNSLAGNIR ERU DN15 PEX MEÐ SÚREFNISKÁPU, NEMA ANNAD SÉ TEKIÐ FRAM Á TEIKNINGU.

NOTA SKAL VOTTADAR LAGNIR.

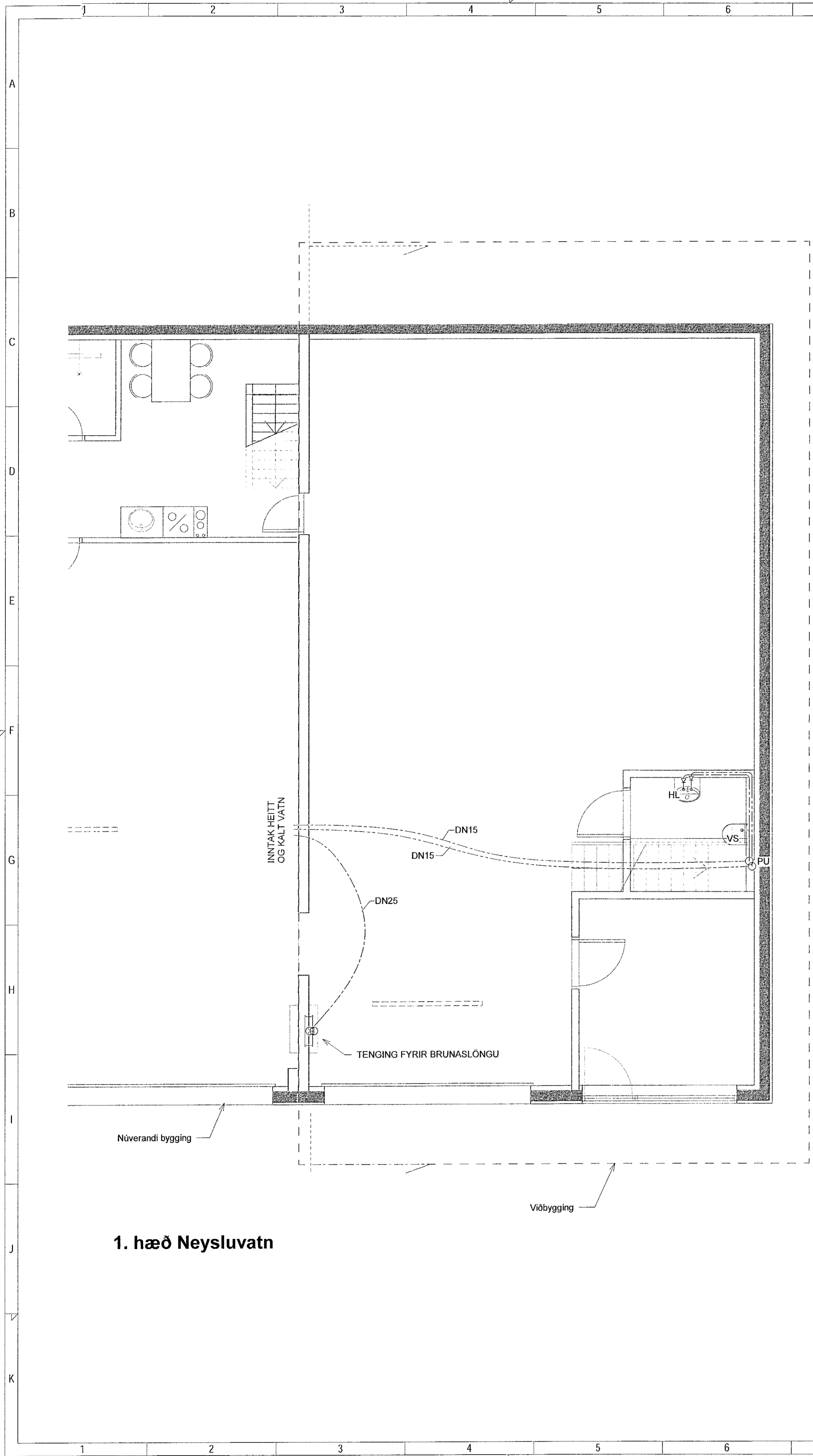

1. hæð Neysluvatn

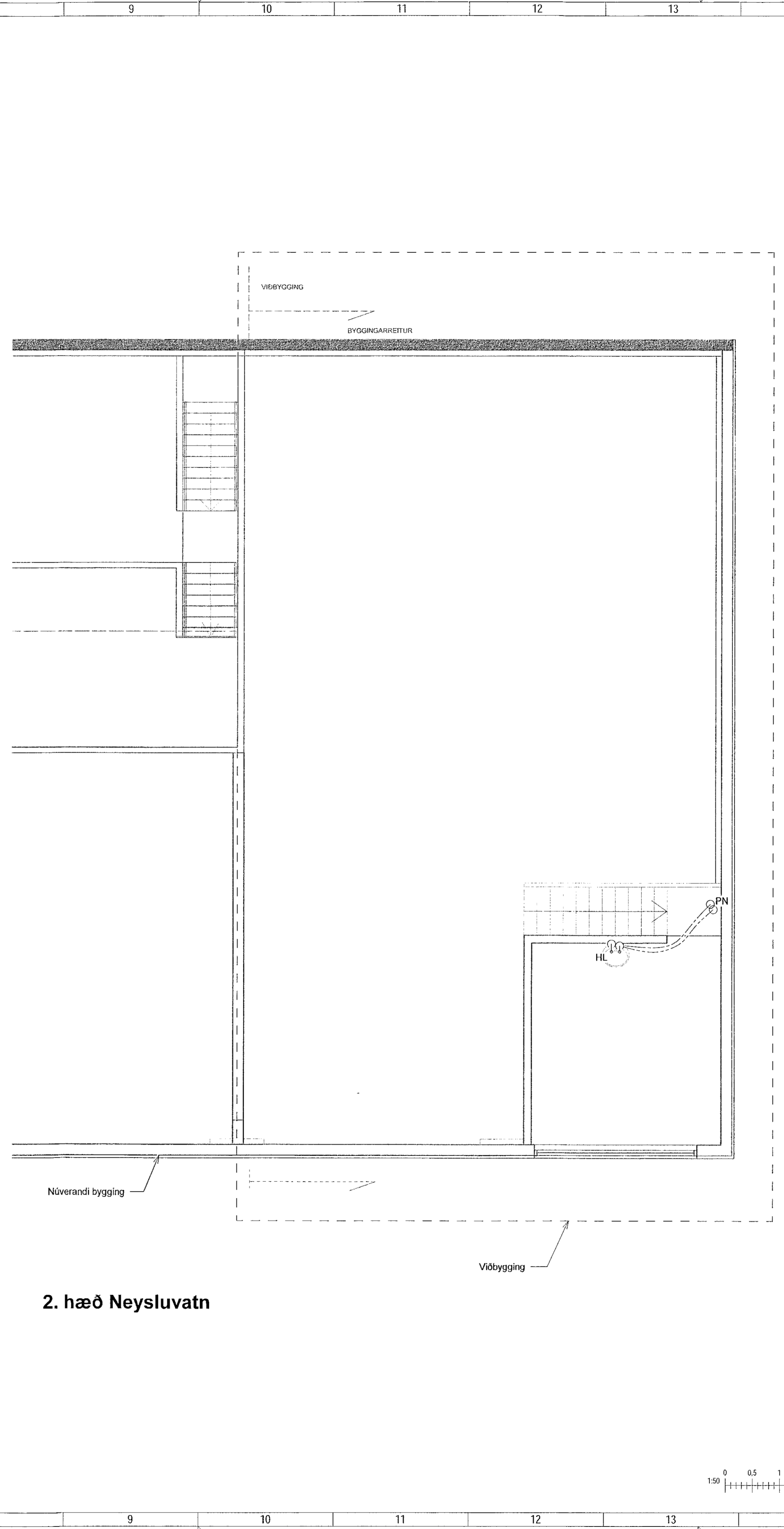

2. hæð Neysluvatn



NEW NORDIC ENGINEERING ehf
 Heðmansíð 6 - 201 Kópavogur Ísland
 s. 899-3077 / 899-3577
 Kl. 520914-1450. nne@nne.is www.nne.is

GRANDATRÖÐ 2
 220 HAFNARFJÖRÐUR
 SERUÞRÁTTUR - PÍPULAGNIR
 NEYSLUVATNSLAGNIR - GRUNNMYND 1. og 2. HÆÐ

Hönnun:	DBE	Verknúmer:	Z1015
Teiknað:	SJ	Mælikvarði:	1:50
Yfirarið:	BMA	Dagsetning:	14.06.2021
Samþykkt:	Porólfur Björn Einarsson Kl. 210281-3049	Teikn.nr.:	P2-01
Áritun hönnunarstjóra:	Gunnlaugur Jónasson Kl. 090462-2289	Útgáfa:	1
Útgáfa / Dagsetning ábakkapenna:	01/12.01.2021		

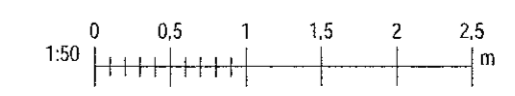

Plat: 02/2020
 Sene: 14.06.2021 12:01:54

Copyright © New Nordic Engineering ehf. - Hinn áður áskilar sér alla rétt og teikningum - Þróðun er það stöðugt samþykki