

Samþykkt þann  
17. ágú. 2021  
Byggingafulltrúi i Hafnarfirði  
KVAJ

**Tákn**

GN	= Gólfborfall	Brunatákn	
BN	= Brunaburfall	Veggir og hæðskil	
SN	= Svabanburfall	E30	
LR	= Lofttræsting	E190	
VLR	= Vöknúð lofttræsting	A-E190	
PK	= Flúskassar	A-E120	
NL	= Neyðarjás	REI90	
BO	= Byggunarop	REI120	
R	= Reykskjóli	A-REI120	
HSL	= Hámsóðkvíðatáki		
UT	= Mörkur útgangur		
HV	= Hitaveita		
VV	= Vatnaveita		
RR	= Ráfnagsveita		
UK	= Útkerfi		
DS	= Dyrasíni		
		Gluggar	
		E30	

Felldugi við byggunarop  
 Brunastanga  
 Slúðubla  
 Slúðubla út  
 Slúðubla  
 Slúðubla  
 Bláaflöt fyrir fallala

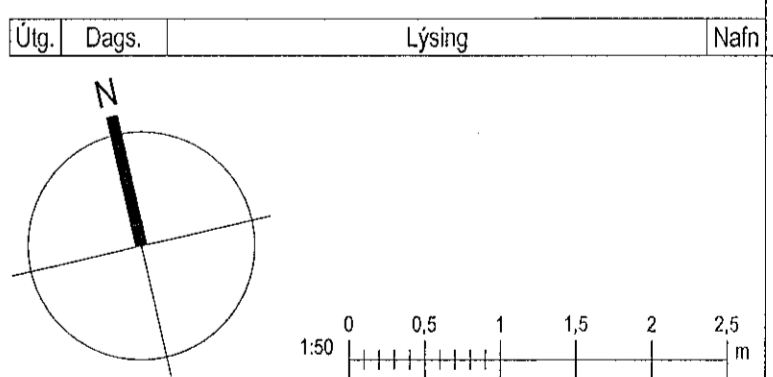
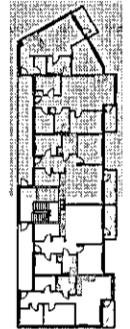

**KRark** Kristinn Ragnarsson arkitekt ehf.  
Hlíðsmári 19 - 2.hæð, 201 Kópavogur, Ísland  
S: 564.2255 Fax: 544.4225  
Kl: 581298.3589 - www.krark.is - krark@krark.is

**Nónhamar 8**  
**Hafnarfjörður**

Landnúmer: 229952 Staðgreinir:  
Fjölbýlishús

**Grunnmynd 3. hæðar**

Sérupprættir

Hönnun: KR	Vérknúmer: 210231F
Verkefnastjórt: KR	Mælikvarði: As indicated
Teiknað: VPS	Dagsetning: 10.05.2021
Ylrfarið: LPM,HGR	Bláð: Útgáfa:

Samþykkt: KR  
Kristinn Ragnarsson  
Kl. 120944.2689

**A403b**

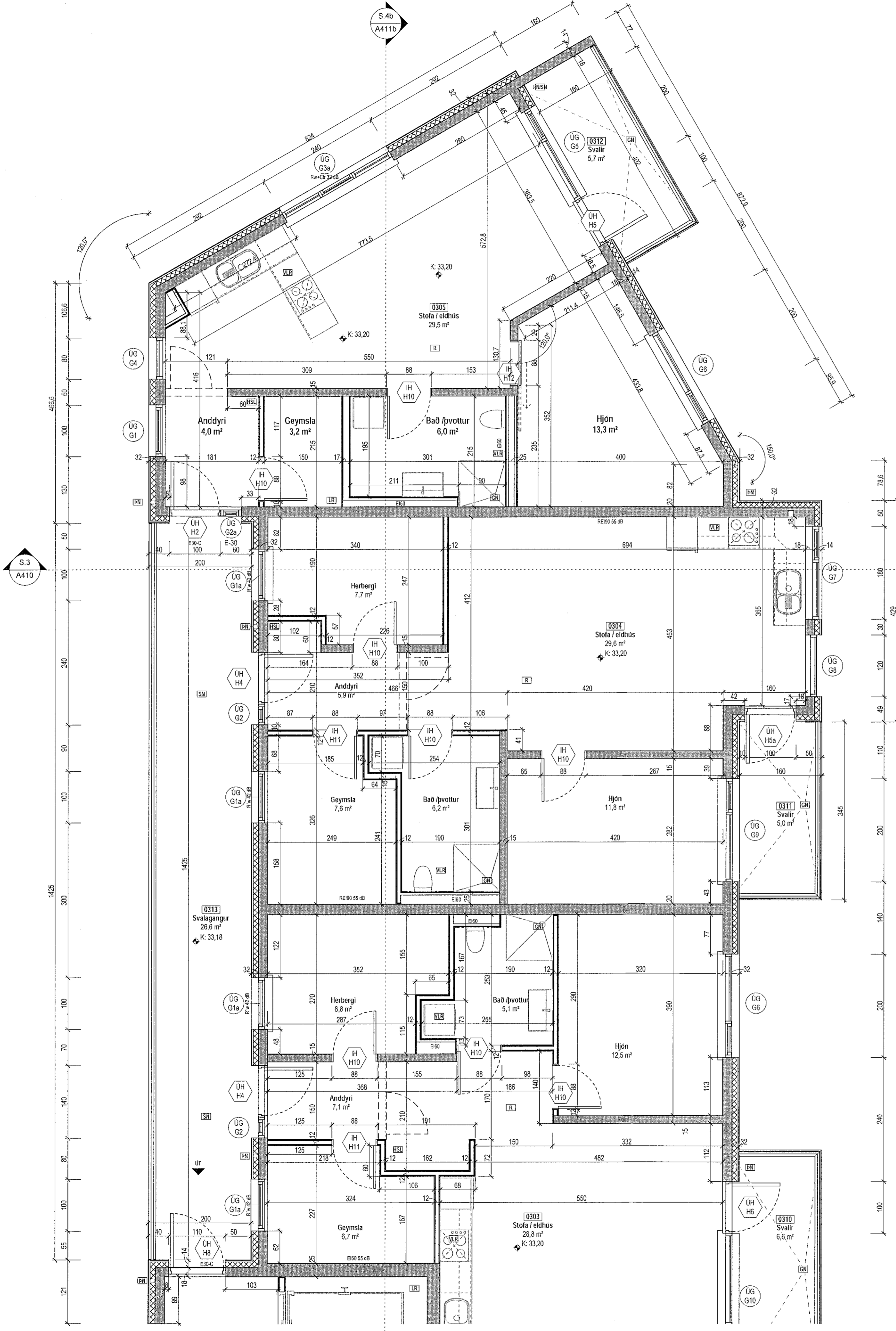

Grunnmynd 3.hæðar  
1:50

Skra: BIM 360/210231F-Nónhamar 8 Haf210231F-Nónhamar 8 Haf.rvt  
Skrá: 12.8.2021 11:22:29  
Þeg: 14.07.2021