

- 2 MM ÁLVINKILL SAMLITUR KLÆÐINGU FEST Í VEGG MEÐ 6*50 MM REKSKRUFUM C/C 200 MM
- 2 MM ÁLPLÖTUR FESTAST ÁLLISTA
- STEINULLAREINANGRUN, 50 MM, VEGGPLÖTUR
- ÁLPRÓFILL, (WAGNER) - L PRÓFILL 63/45/1,5
- DRAGHNÖÐ, 5MM
- HEITGALV. MÖRBOLTI, 8 X 80MM

LÁRÉTT SNÍÐ VIÐ INNHORN
M.K.V. 1:5

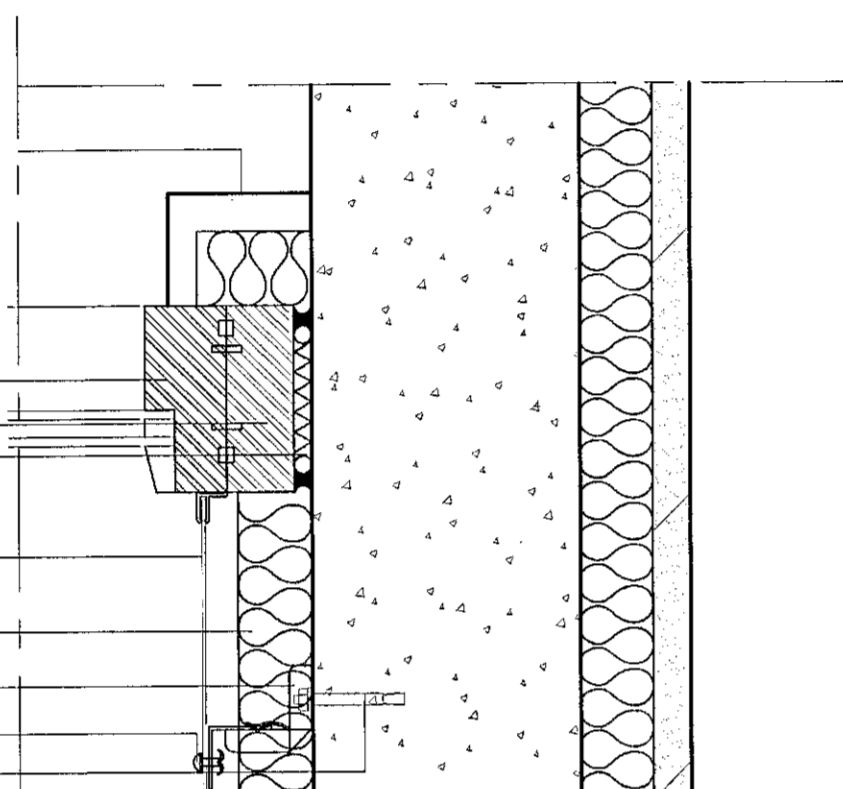

- TRÉGLUGGI
- STÖÐ VIÐ VEGG CA. 70 X 115 MM ÖR GLUGGAVIÐ TVEGGJA ÞERPA ÞÉTTING
- 2 MM ÁLPLÖTUR FESTAST Í F LISTA Á GLUGGA
- STEINULLAREINANGRUN, 50 MM, VEGGPLÖTUR
- ÁLPRÓFILL, (WAGNER) - L PRÓFILL 63/45/1,5
- DRAGHNÖÐ, 5MM
- HEITGALV. MÖRBOLTI, 8 X 80MM

LÁRÉTT SNÍÐ VIÐ GLUGGA Í INNHORNI
M.K.V. 1:5

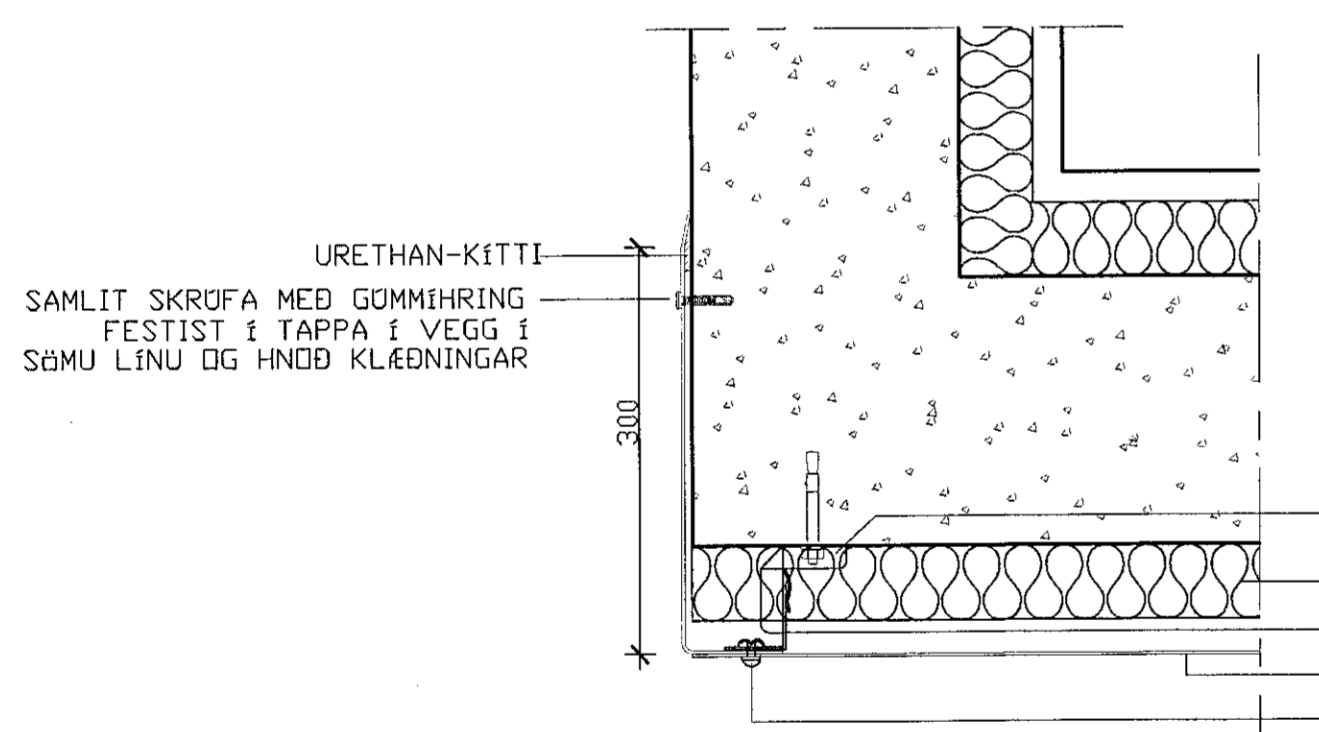

- URETHAN-KÉTTI
- SAMLIT SKRUFU MEÐ GÖMMIHRING FESTIST Í TAPPA Í VEGG Í SÖMU LÍNU OG HNÖÐ KLÆÐINGAR

LÁRÉTT SNÍÐ VIÐ ÚTHORN
M.K.V. 1:5

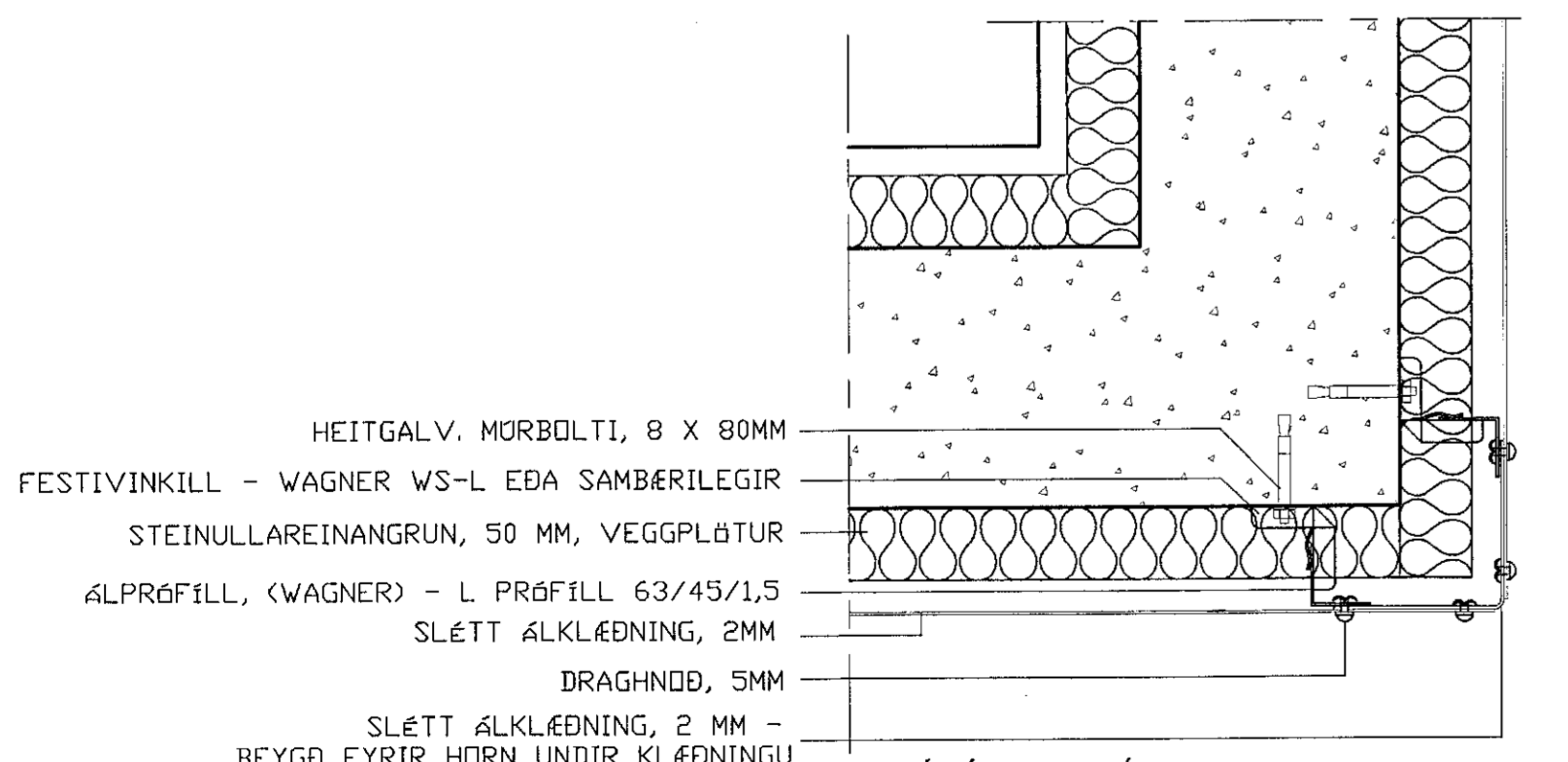

- HEITGALV. MÖRBOLTI, 8 X 80MM
- FESTIVINKILL - WAGNER WS-L EÐA SAMBÆRILEGIR
- STEINULLAREINANGRUN, 50 MM, VEGGPLÖTUR
- ÁLPRÓFILL, (WAGNER) - L PRÓFILL 63/45/1,5
- SLÉTT ÁKLÆÐNING, 2MM
- DRAGHNÖÐ, 5MM
- SLÉTT ÁKLÆÐNING, 2 MM - BEYGD FYRIR HORN UNDIR KLÆÐINGU

LÁRÉTT SNÍÐ ÚTHORN
M.K.V. 1:5

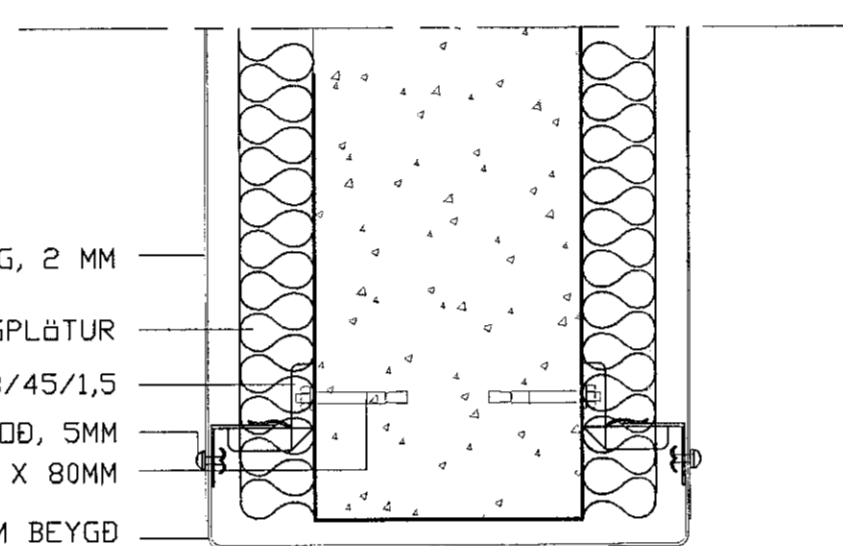

- SLÉTT ÁKLÆÐNING, 2 MM
- STEINULLAREINANGRUN, 50 MM, VEGGPLÖTUR
- ÁLPRÓFILL, (WAGNER) - L PRÓFILL 63/45/1,5
- DRAGHNÖÐ, 5MM
- HEITGALV. MÖRBOLTI, 8 X 80MM
- SLÉTT ÁKLÆÐNING, 2 MM BEYGD FYRIR HORN UNDIR KLÆÐINGU

LÁRÉTT SNÍÐ VIÐ ÚTHORN ELDRI KLÆÐINGAR OG SVALAVEGGJA
M.K.V. 1:5

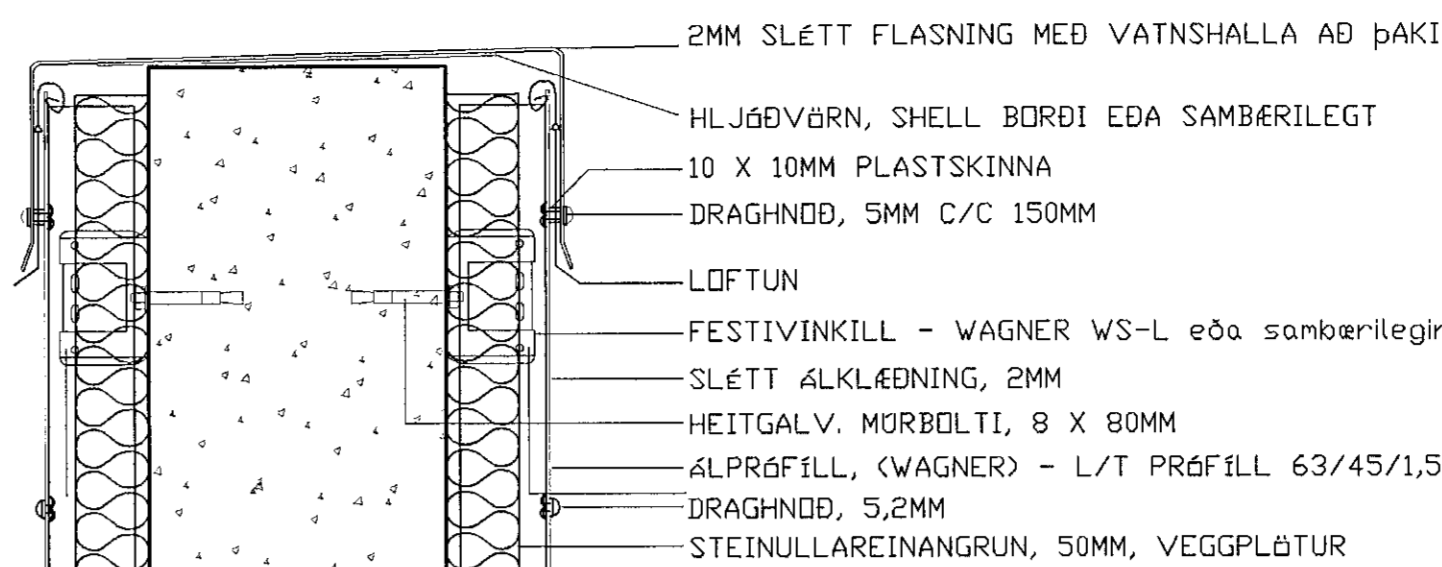

LÓDRÉTT SNÍÐ KALDAN SVALAVEGG
M.K.V. 1:5

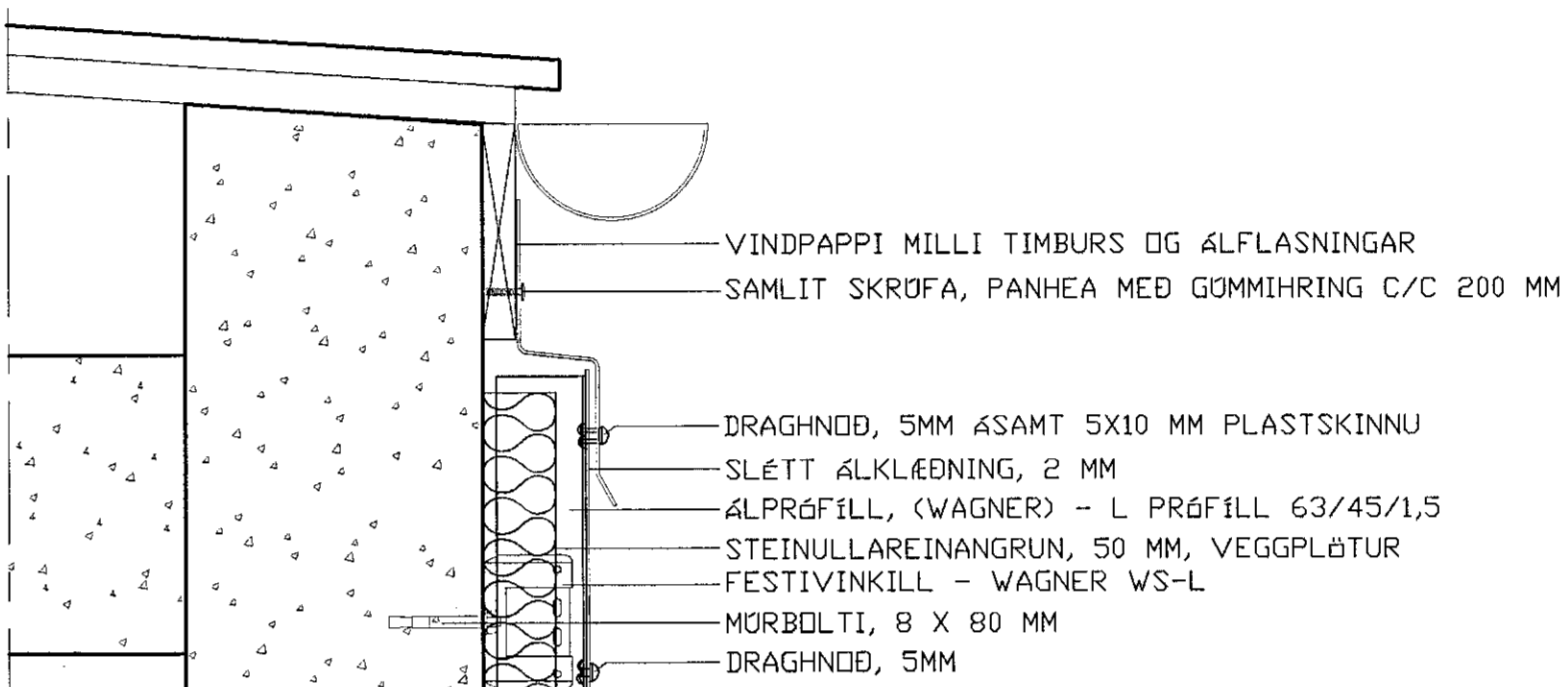

LÓDRÉTT SNÍÐ VIÐ ÞAK
M.K.V. 1:5

LÓDRÉTT SNÍÐ YFIR GLUGGA (Á EINNIG VIÐ TIL HLIÐA)
M.K.V. 1:5

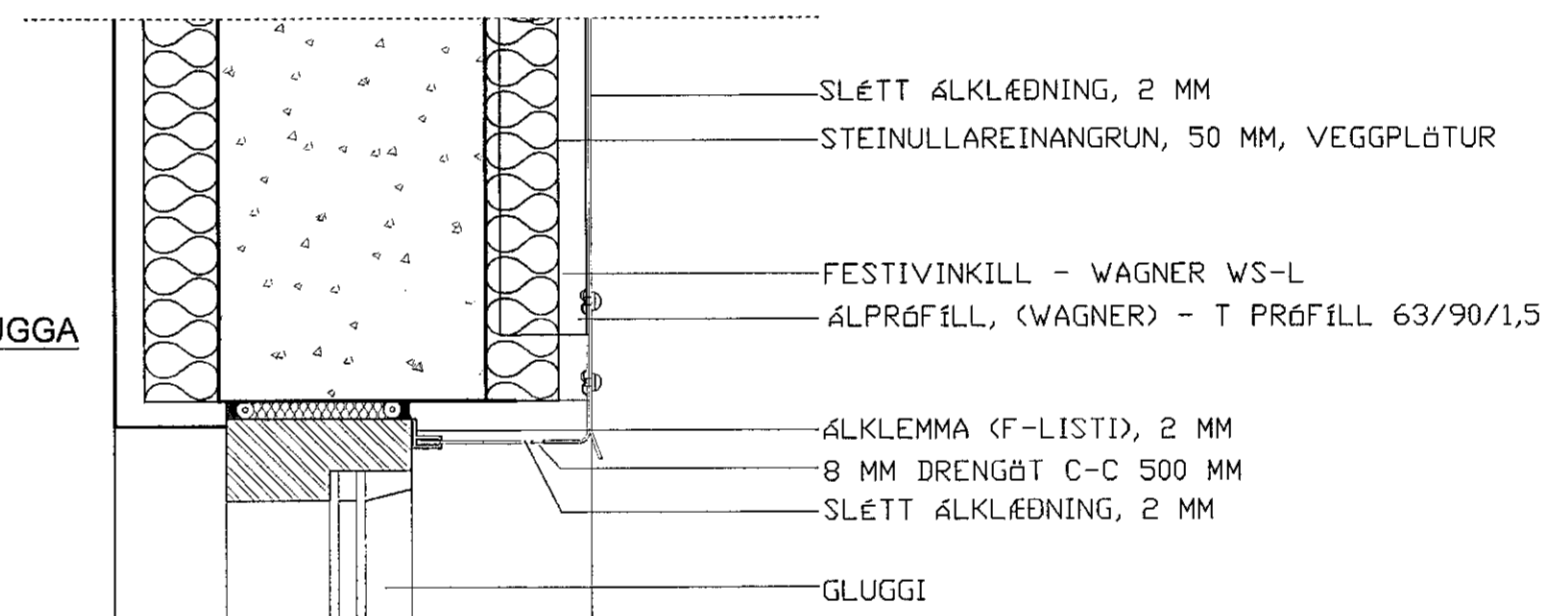

LÓDRÉTT SNÍÐ UNDIR GLUGGA
M.K.V. 1:5

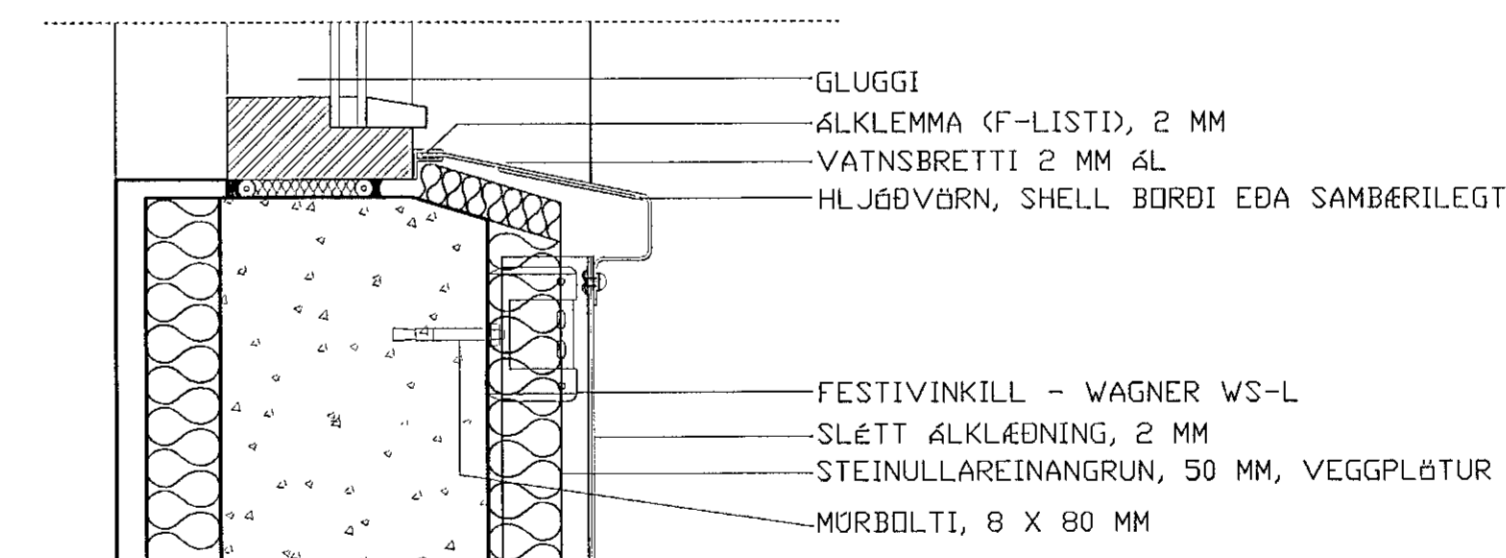

LÓDRÉTT SNÍÐ VIÐ ENDA KLÆÐINGAR VIÐ JÖRD
M.K.V. 1:5

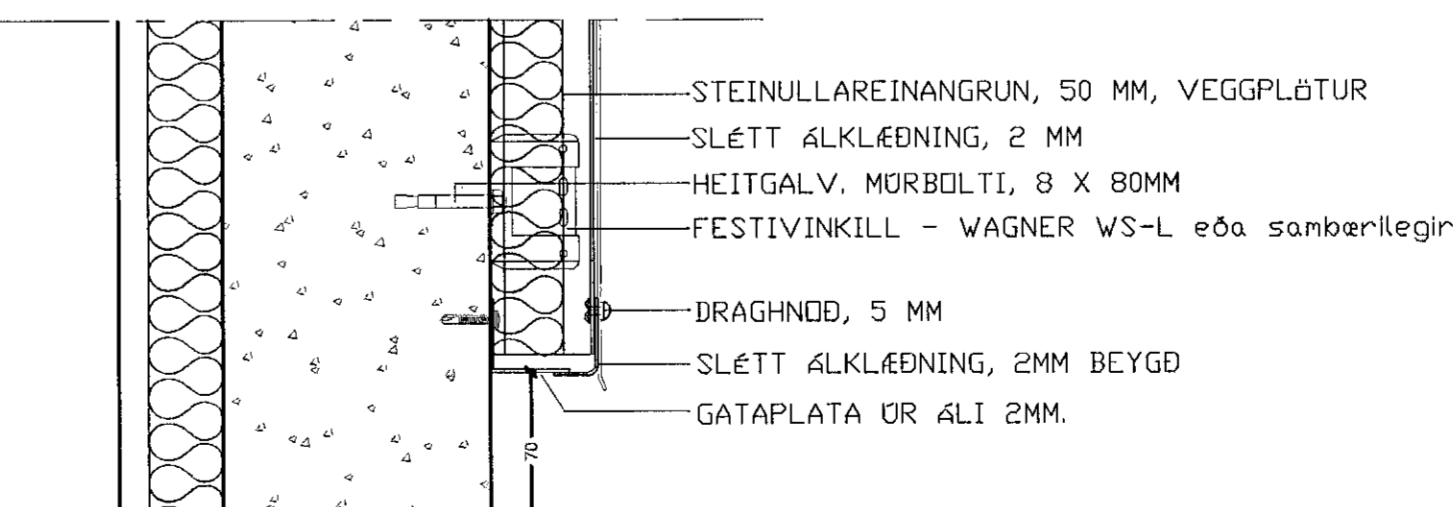

Byggingarlýsing
Breiðvangur 9-13 er steinsteypt fjölbýlishús á 3 hæðum. Í fjölbýlishúsinu eru ails 21 íbúðir. Útveggir hússins eru steinsteyptir, málhúðaðir og málaðir. Innveggir eru steyptir, hlaðnir eða léttr veggir. Hefubundni bárujárn er á uppsetuðu þaki hússins. Gluggar eru hefubundnir í steyptir trégluggar, málaðir með þekjandi víðarvörn.

Breytingar
Sótt er um leyfi til að klæða vesturhlöð hússins með 2 mm þykki sléttf skilæðningu á undirkerfi úr áli. Leiðarar eru festir í steinsteypta vegg með vinklum, sem boltar eru á vegg. Undir klæðningu á milli leiðara eru sett 50 mm harðpressuð steinullareinangrun. Veggjaskilæðning er lofttrást.

Festingar á áklæðningu
Mesta vindsgog sem myndast á fjölbýlishúsinu í 11,0 metra hæð yfir jörðu er 3,87 kN/m² með dyggjastuðli 1,5 (samsæmi við EC1 part 2-4).

Vinklar skulu boltar á vegginn með 8x80 mm mörboltum. Lárétt bil milli vinkla má ekki fara yfir c/c 500 mm og lódrétt bil má ekki fara yfir c/c 800 mm. Ekki má bolta vinkla nær en 80 mm frá úthorni. Leiðarar (wagner álpróffilar eða sambærilegir) eru svo festir á vinkla með 4,8x22mm borskrufum (2 stk í hvern vinkil) og alltaf skal setja vinkil á samskeyti leiðara.

Lódrétt / lárétt bil á milli hroða þar sem plötur eru festar á leiðara má ekki fara yfir 200mm. Allur annar frágangur skal vera í samsæmi við deili og verkýsingu í útböðsgögnum.

Byggt á tælkningum frá Kjarntani Sveinssyni, sambýkktum í febrúar 1976.

verk: Breiðvangur 9-13
Deili

staðgreiðni: 1400-1-13000090
landnúmer: L120149
verkkaupi: Húsfélagið Breiðvangi 9-11
kt. verkkaupa: 430602-4970
málkvarði: 1:5 Skráarheiti:
frumstæð blaði: A1 verknr:
teiknað: SR dagsetn. útgáfu: 08.07.2021
yfrafari: RK endurskoðað:

Staðnúmer: 108 Reykjavík B 5176300 KES0206-1390

Byggingafræðingur
Kl. 100381-4778
Sambýkkt barn
VERKSÝN

Hákon Hákonsson Byggingafræðingur
Kl. 240365-9376
Búðarstjórnendur

Séruppráttur 1 af 1 D-101

Tekning þessi er útgáfa af undirbúnum fyrir hönd eigna hotudarstær. Verkefni er
Tekning þessa má ekki afta með neinum hætti án skriflegs leyfis höfundar.