

Grunnmynd þak stækkun kvist á norðurpekju

1:50

9930

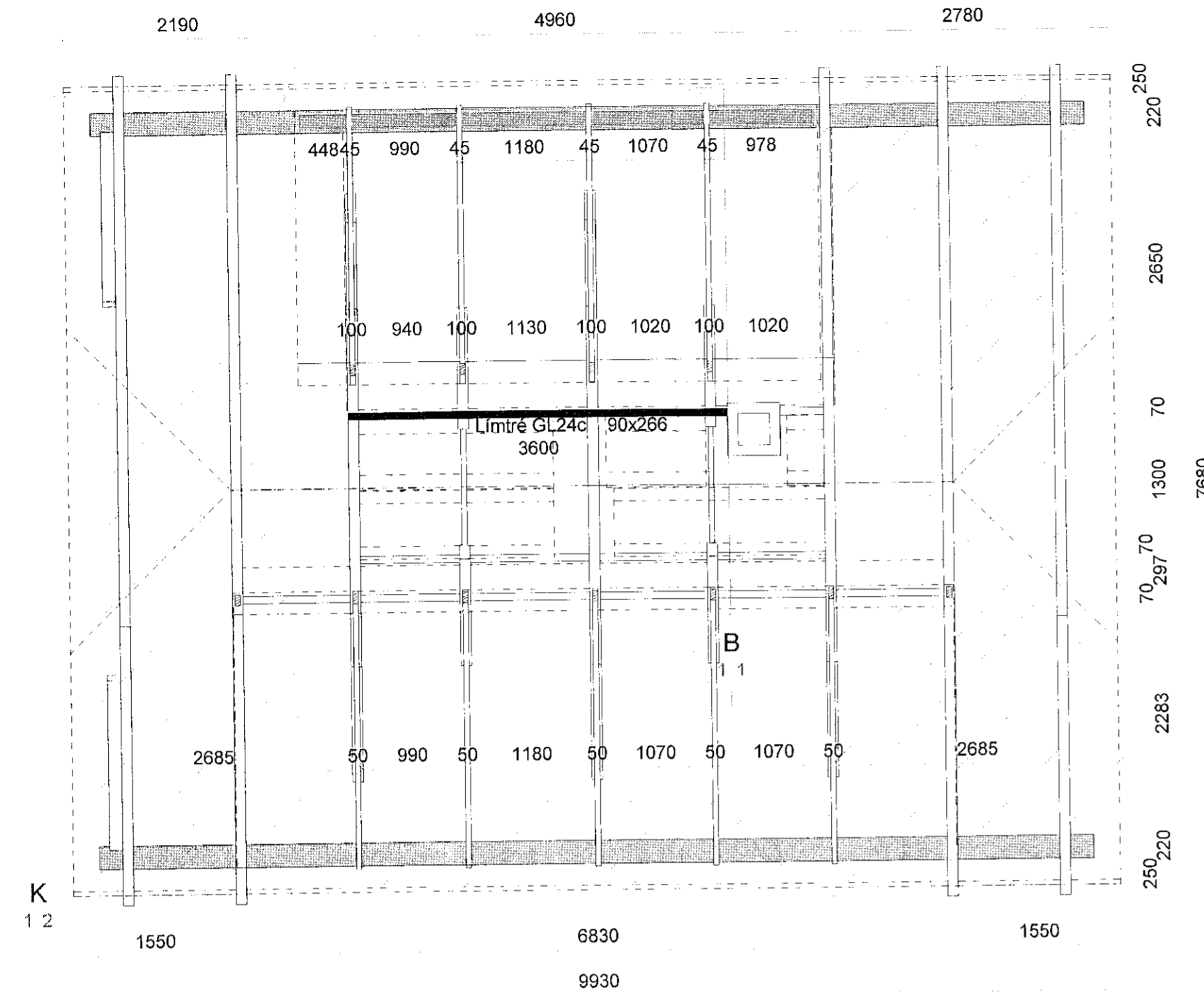

A Ásýnd útveggjagrind kvistur

1:50

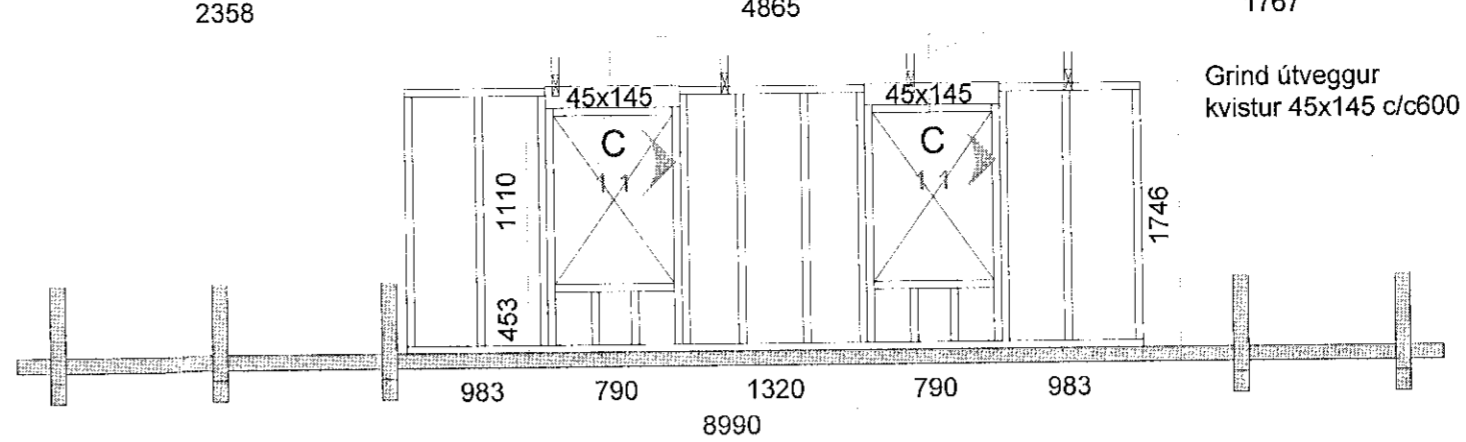

B Ásýnd sperrur og biti yfir kvist

1:50

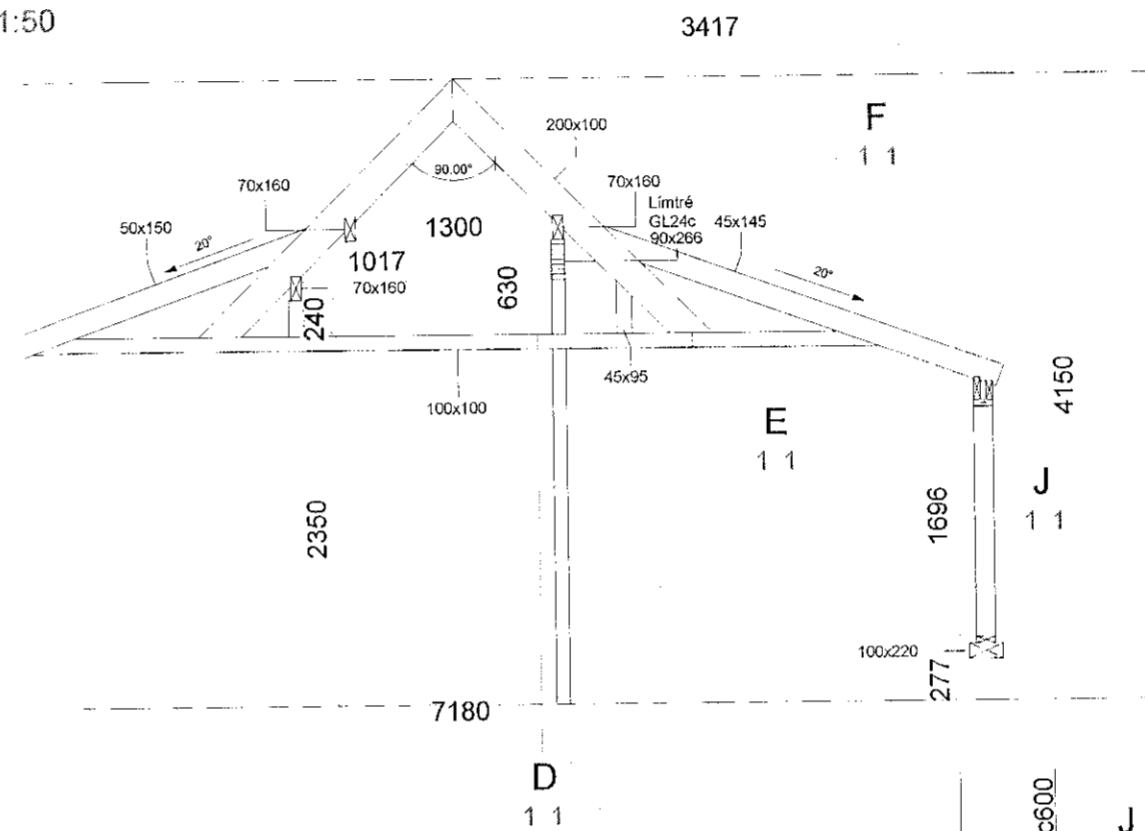

c Veggjagrind kvistur austur

1:10

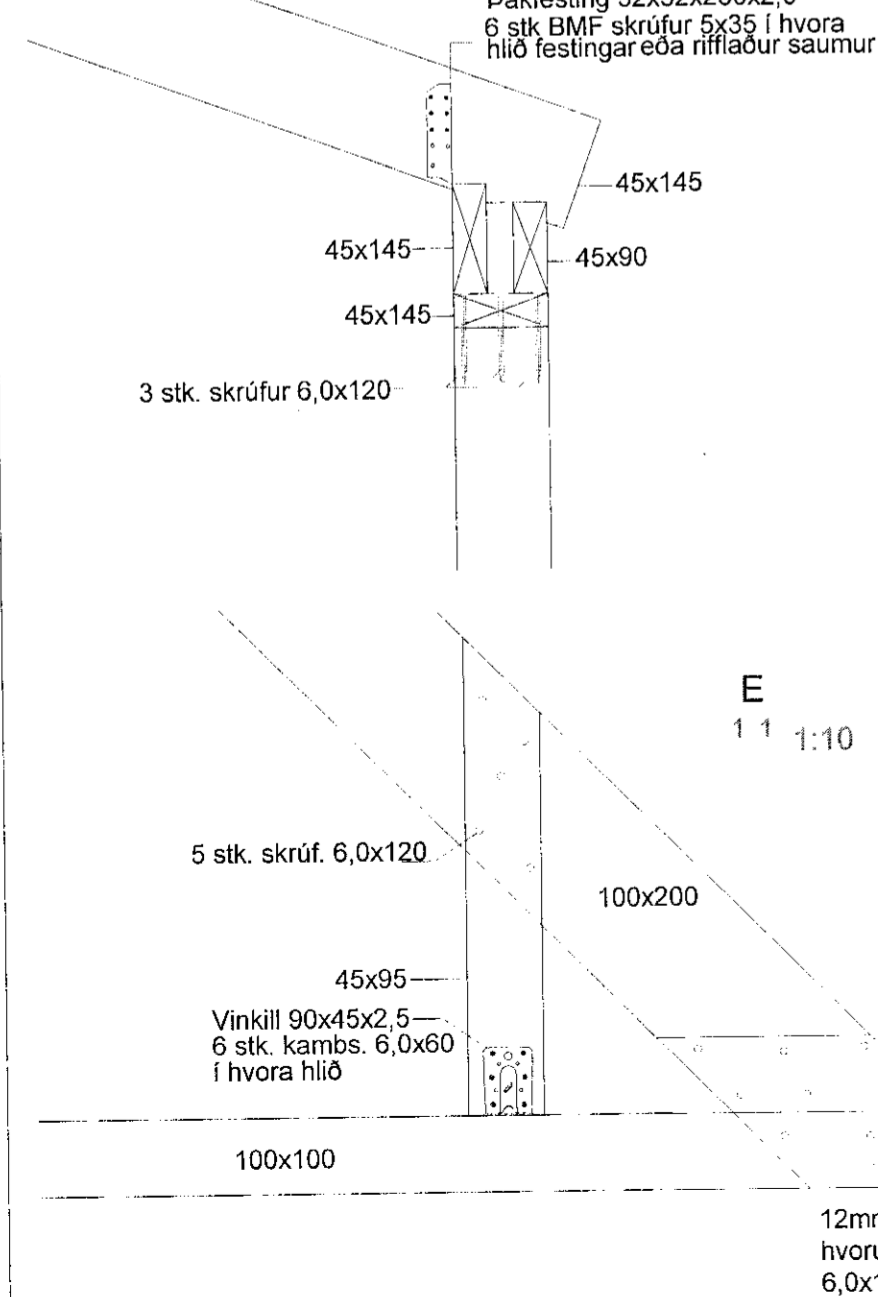

D Biti Limtré

1:50

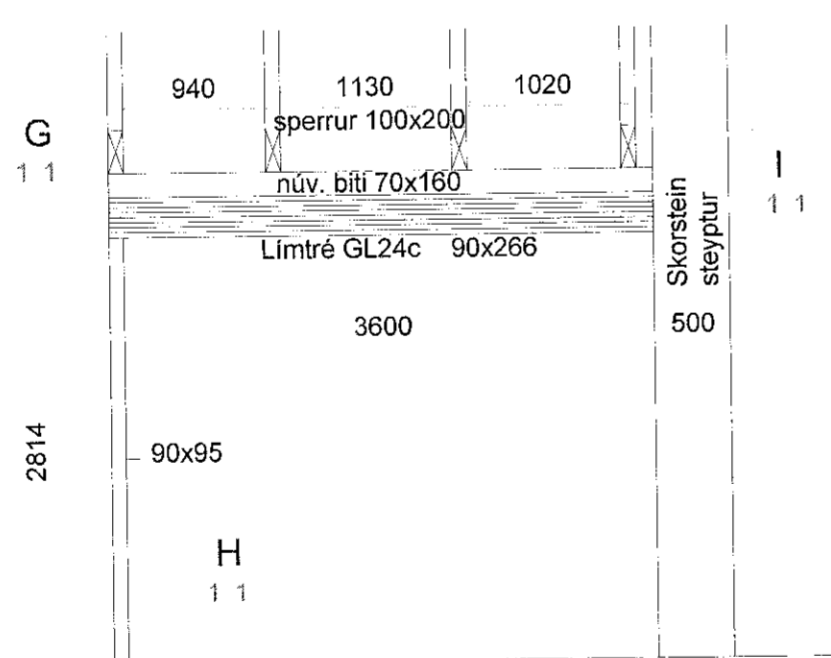

1:10

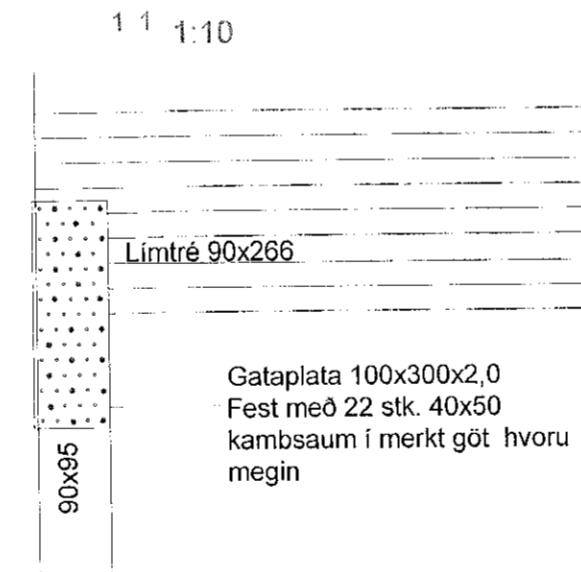

Vinkill 90x90x2,5 6 stk. kams. 6,0x60 í hvora hlið

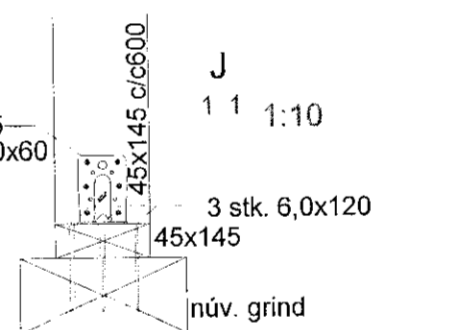

Vinkill 90x90x2,5 6 stk. kams. 6,0x60 í hvora hlið

2 stk. skrufur 6,0x100

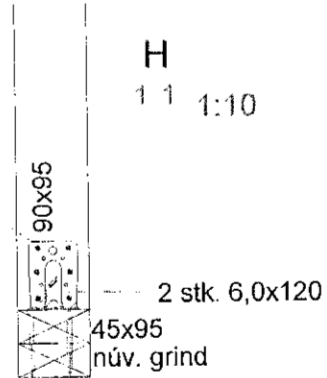

1:10

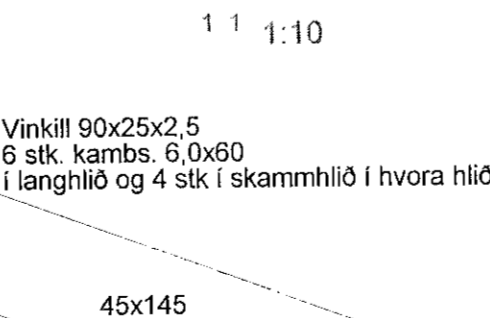

Stálfesting Limtré BSI 90x180 Fest með 40x50 kamsaum í öll göt og með M12-100 múrbolta í stein hvoru megin

1:10

Skorstein steyptur

Sampykki þann

10. aug. 2021

Byggingaútrúmm í Hafnarfirði

HAS

TIMBUR: Allt timbur skal vera styrkleikaflokkað minnst C18 skv. Evrópskum stöðlum, nema annað sé sérstaklega tekið fram á teikningum.

LIMTRÉ: Timburgæði í limtré er almennt T30, vélflokkað grani skv. ÍST EN 14081-1 og ÍST EN 14081-2, sem svarar til limtréflokks L-40 samkvæmt Norðurlandastöðlum eða GL 32 samkvæmt Evrópustöðlum ÍST EN 1194.

FESTINGAR: Allt stáð skal vera Fe 360 og allir boltar uppfylla styrkleikaflokk 4,6 skv. DS 412. Undir boltarær sem koma að timbri skal seija skinnur sem eru breidd = 3x þvermál bolta þykkt = 0,3x þvermál bolta

Veggir:

Timburgurindur útveggja 45x145mm c/c 600, eru festar saman með þremur 6x120mm skrufum. Í hvern enda og þar sem tvær stöðir koma saman c/c 400mm. Veggjagrindur eru klæddar með 9-12mm plötuvíðaklæðingur á grind að utanverðu og festur með 2" rifluðum saum c/c 150mm.

Brúnn hennar...

Tjarnarbraut 15
Þak stækkun kvistur á norðurpekju
Grunnmynd, snið, ásýnd og myndir

TEIKNUNÖMUR	MÆLIKVARÐI	ÚTGÁFA
B-01	1:50, 1:10	1
Hafsteinn K. Halldórsson Byggingateknifræðingur FTFÍ kt: 120166-3449 hafsteinn.kh@gmail.com	NAFN	DAGSETNING
	HANNAÐ hak	10.7.2021
	TEIKNAD hak	10.7.2021
	YFIRFARID	
SAMP NR.		

A2