

deili 17- frágangur á Weber niður við jörð/timburpallur

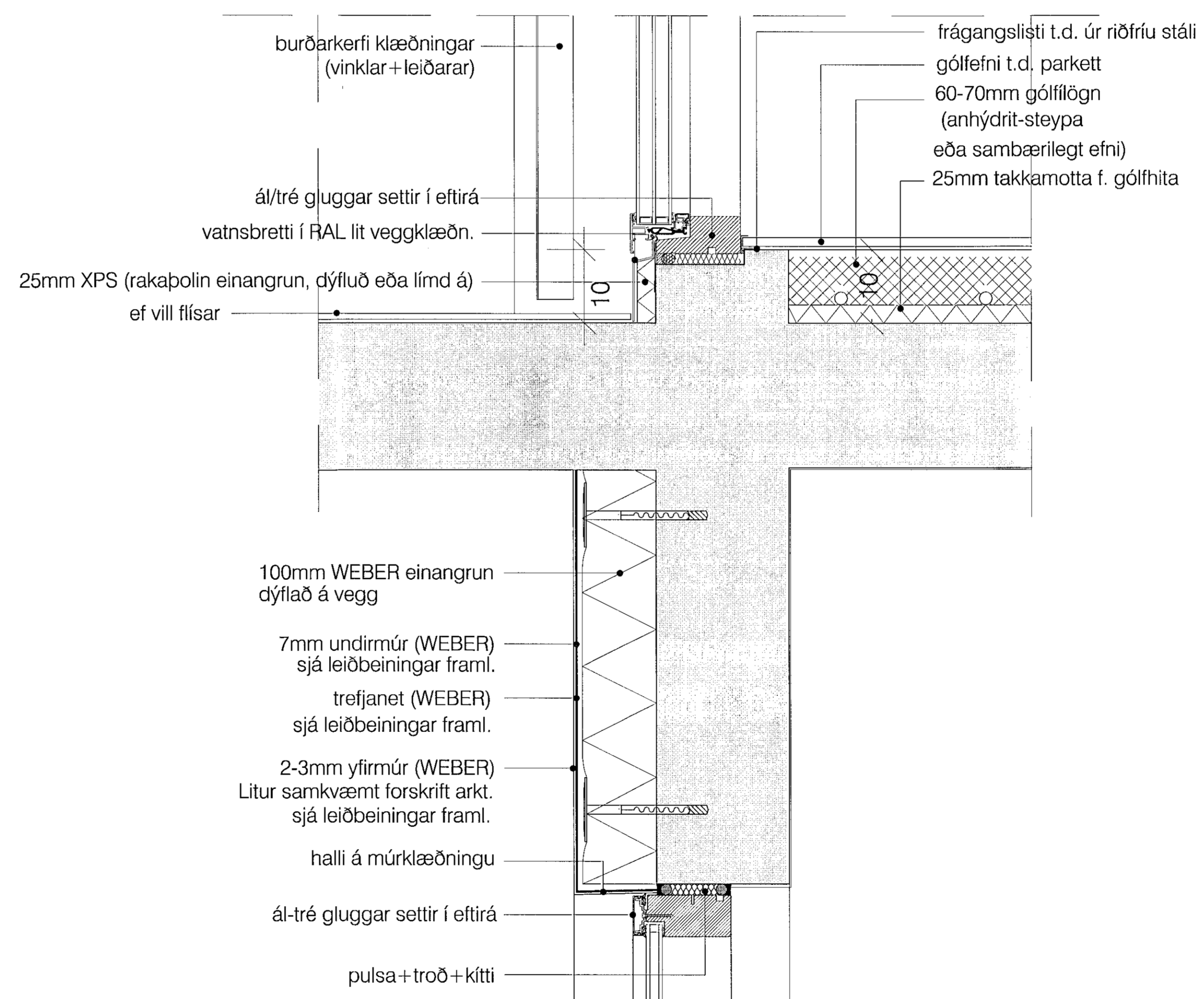

Deili 18-frágangur glugga við gólf og frágangur á svalagólfi

skýringar:

yfirlitsmynd:

verkefni:

Völuskarð 8

verkhúti:

deili 17,18

mkv.: 1:5

dags.: 17.8.2021

hannað.: GG

teiknað.: GG, NA

bláðstærð.: A1

dags. breytinga:

br. (a.):

br. (b.):

br. (c.):

br. (d.):

br. (e.):

br. (f.):

br. (g.):

br. (h.):

br. (i.):

br. (j.):

fylgiskjöl:

Guðmundur Gunnlaugsson, arkitekt FAÍ
kt: 190554-3419
Teiknistofan Archus slf, Stórhöfða 17,
110 Reykjavík. s: 567 7735 gsm: 898 7894
gg@archus.is - www.archus.is

samþ.:

teikn.nr.:

S17