

Ásýnd á norðurgafi - einingar Mkv. 1:50

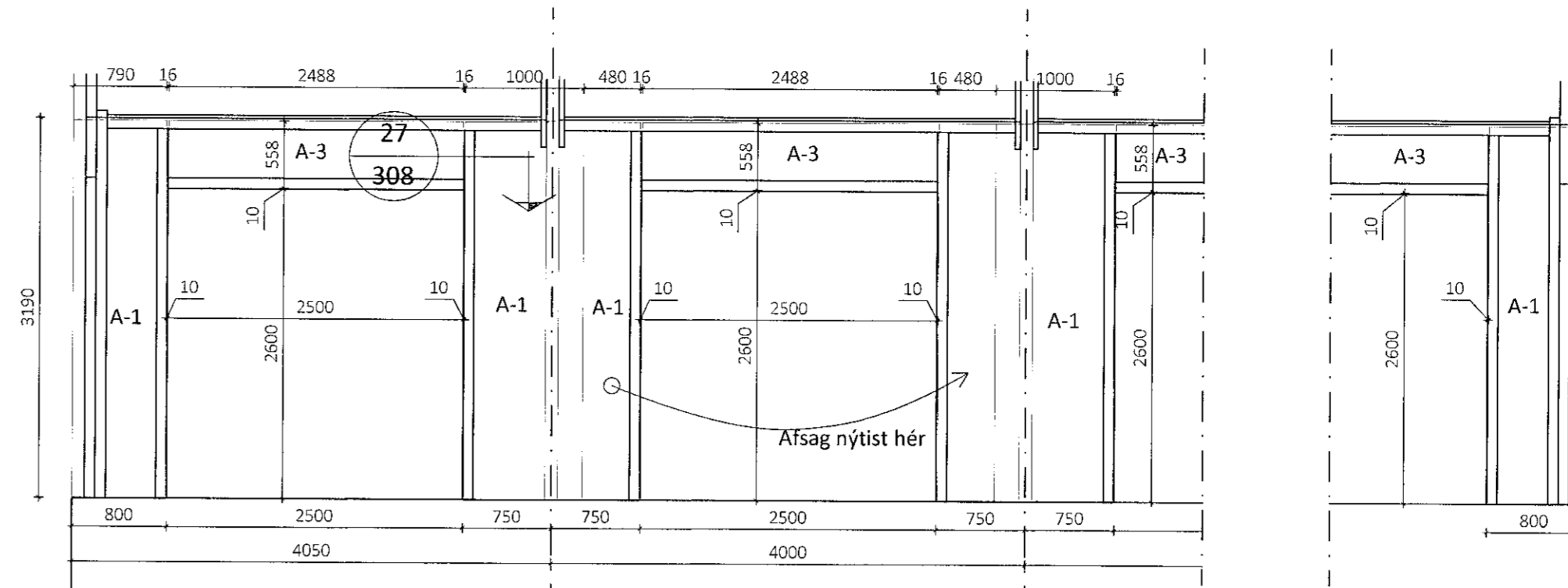

Ásýnd á vesturhlíð Mkv. 1:50

Samþykkt þann  
08. sep. 2021  
L.h. byggingarfulltrúarséðing  
Hjalmar A. Jónsson  
TVA3

Teikningaskrá - aðalteikningar		Landsnúmer 230590	
Nr.	Heiti	Kvarði	Útgáfud.
1 af 7	Afstæða	1:500	FEB 2021
2 af 7	Grunnmyndir af matshluta 01 og 02	1:100	DES 2020
3 af 7	Grunnmyndir af matshluta 03 og 04	1:100	DES 2020
4 af 7	Grunnmyndir af matshluta 05	1:100	DES 2020
5 af 7	Útlit og smíð	1:100/2:00	DES 2020
Áritun hönnuðarstjóra		Dags. áritunar	

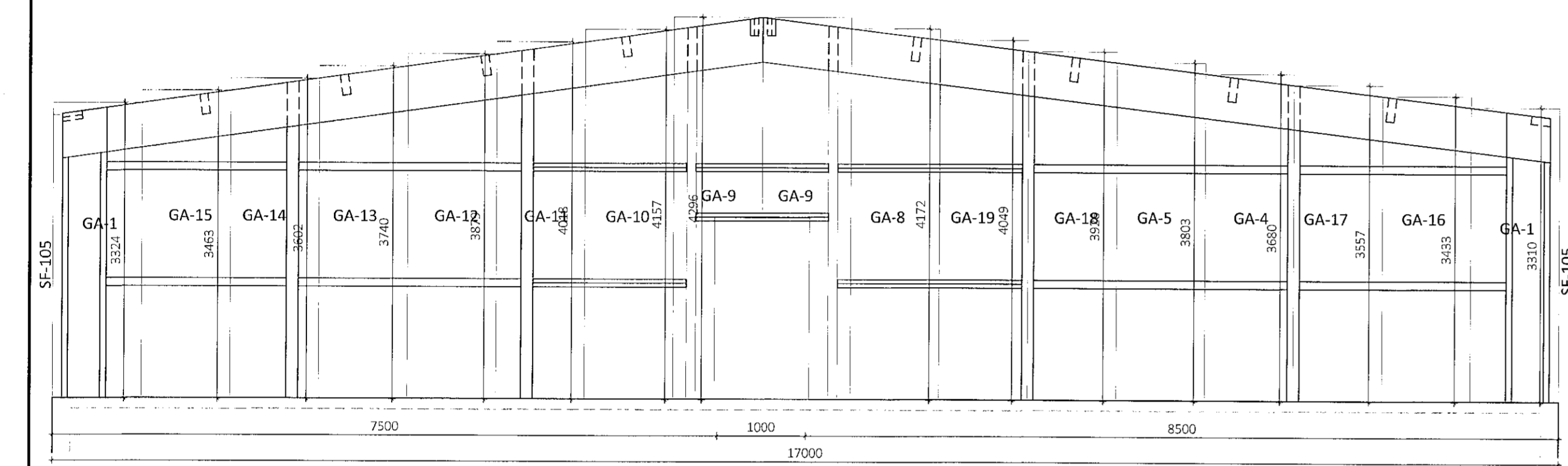

Ásýnd á suðurgafi - einingar Mkv. 1:50

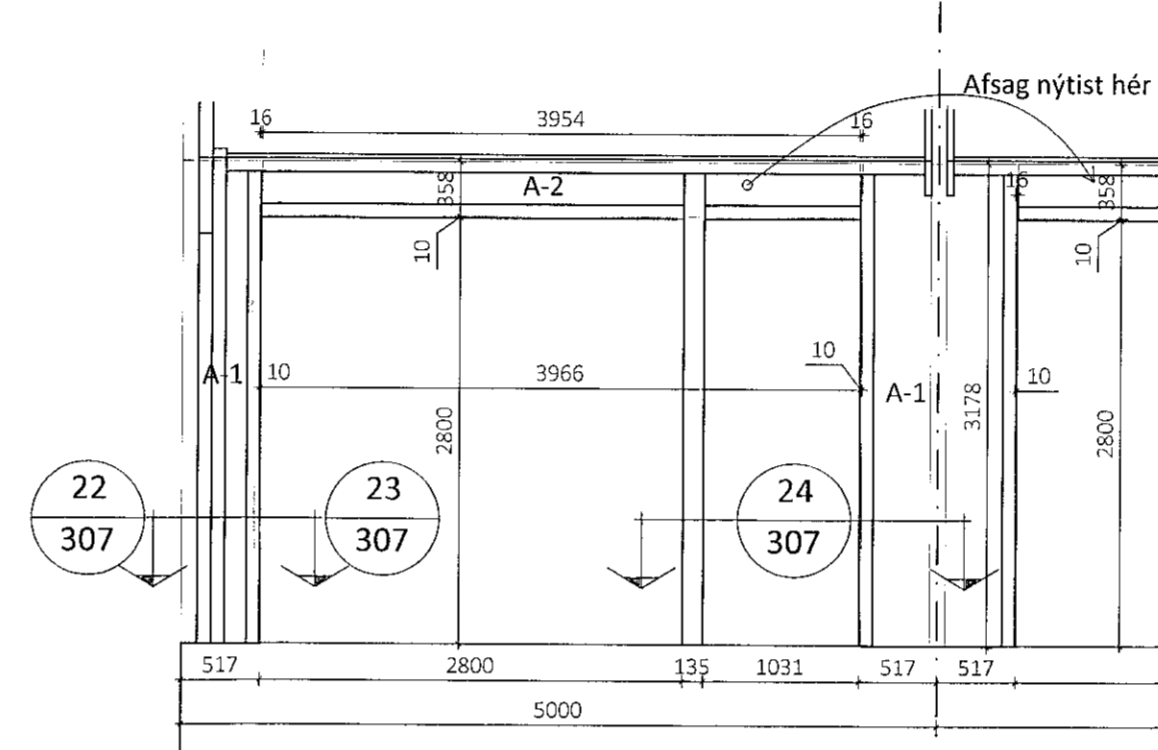

Ásýnd á austurhlíð Mkv. 1:50

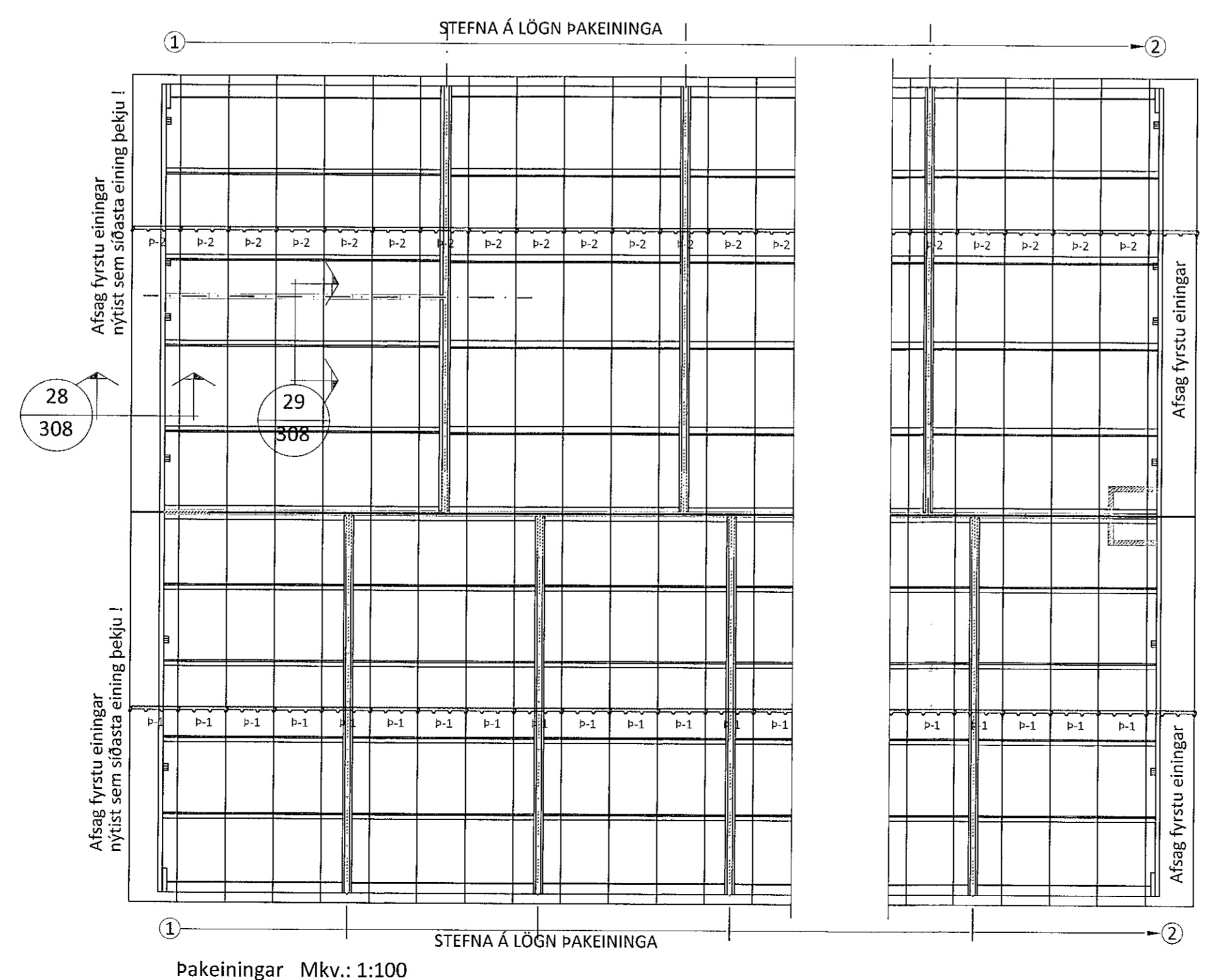
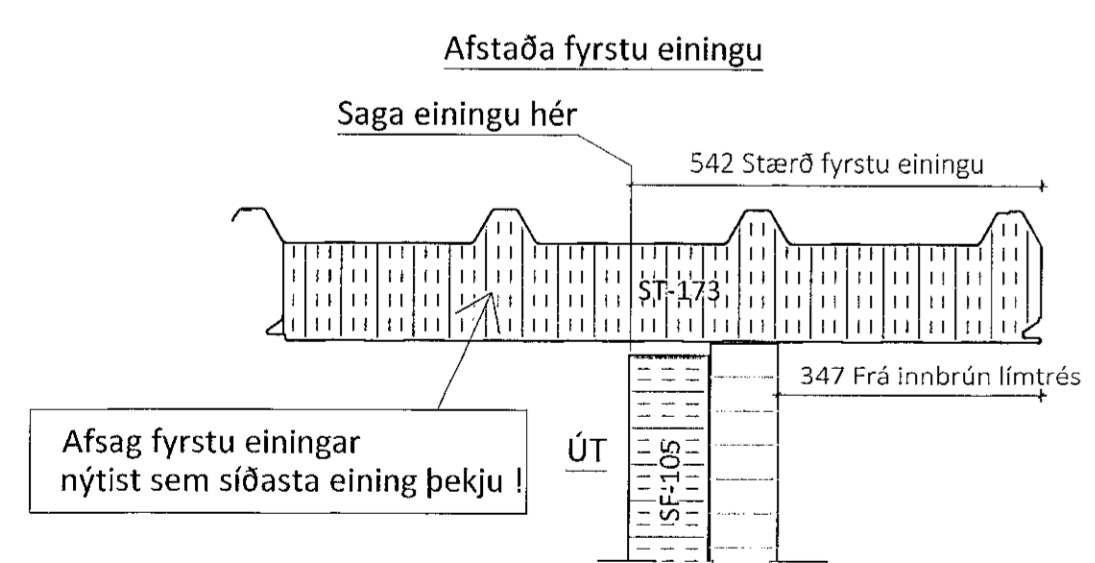
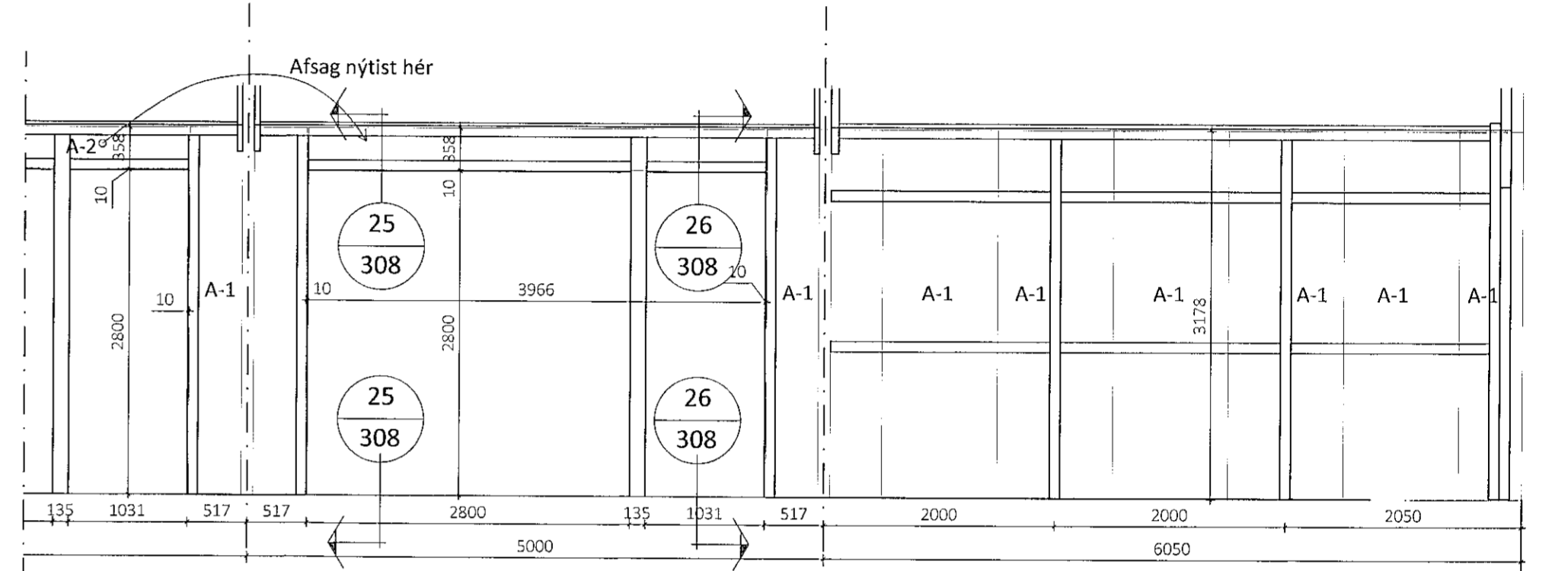

Þakeiningar Mkv.: 1:100

Öll afnot og skrifun teikningar að hluta eða í heild er háð skriflegu leyfi Úmréttvnet ehf.

Útg.	Dags.	Breyting	Br. af

**Úmréttvnet**  
Byggingadeild - Lynghólmi 2 - 110 Reykjavík  
Kt. 440510-1160 - Sími: 412 5300

Heiti verks  
**Álhella 14e, Hafnarfirði**  
Geymslur

Heiti teikningar  
**Ásýndir og þakmynd eininga**

Feltnað af:	Málakvarði:	Verknúmer:
SG	1:100, 1:50	DL20 084
Yfirfarð af:	Dagsetning:	Útgáfa nr.:
Bl	20.11.2020	1

Nafn hönnuðar  
Bjarni H. Ingibergsson  
byggingatæknifræðingur  
Kt. 030861-2729

Áritun hönnuðar  
*[Signature]*

Dags. áritunar  
21/9 2021

**306**

301 Álhella.dwg Bláðráð A1