

Öll mál takist/staðfæriss á staðnum áður en smíði hefst.
Misræmi í teikningum skal tafarlaust tilkynna hönnuðum.
Teikningar arkitekta skal lesa með teikningum meðhönnuða.

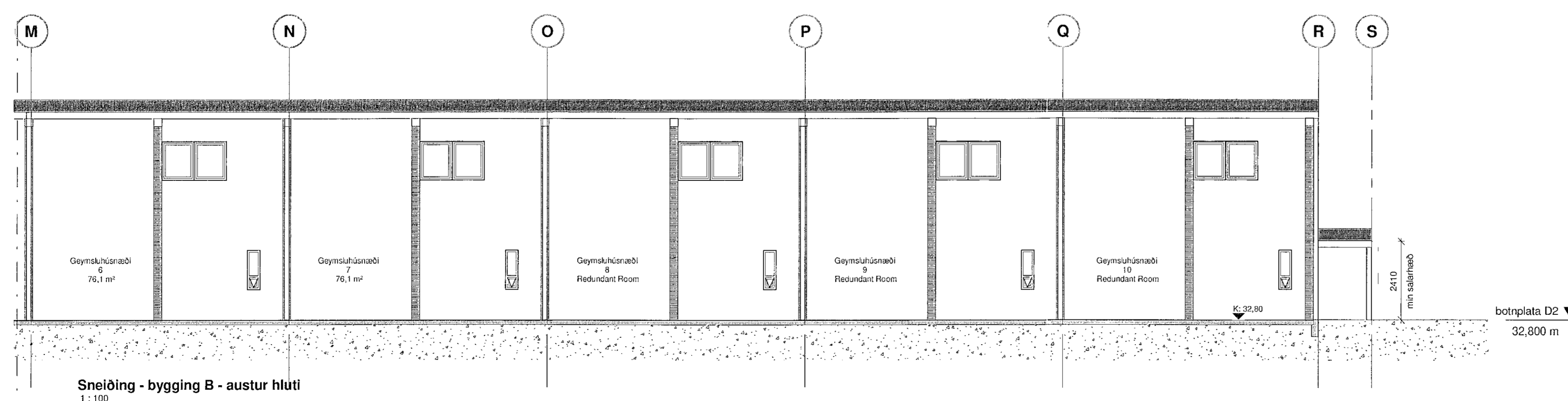
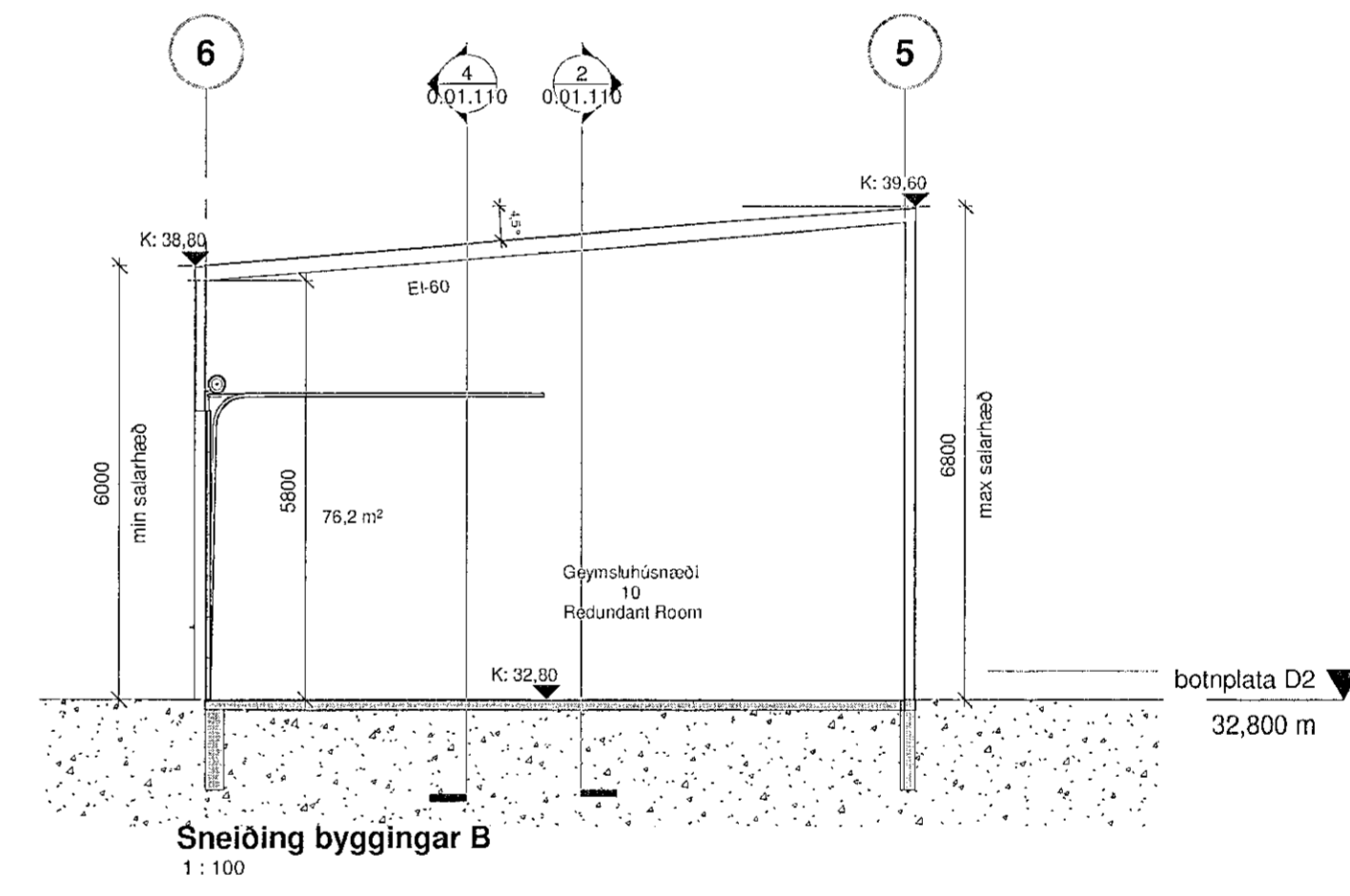
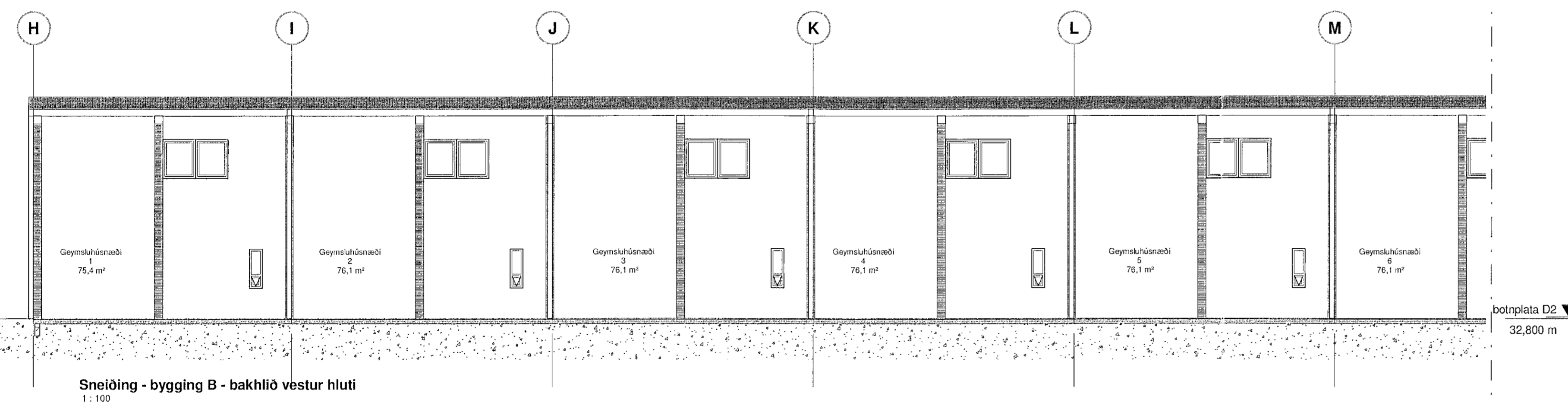
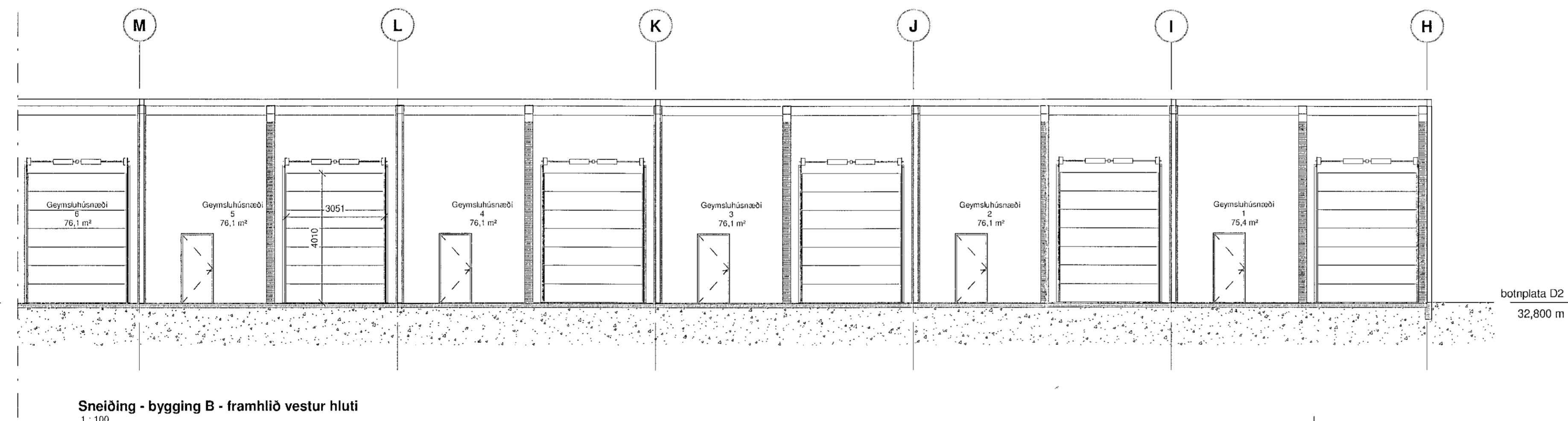
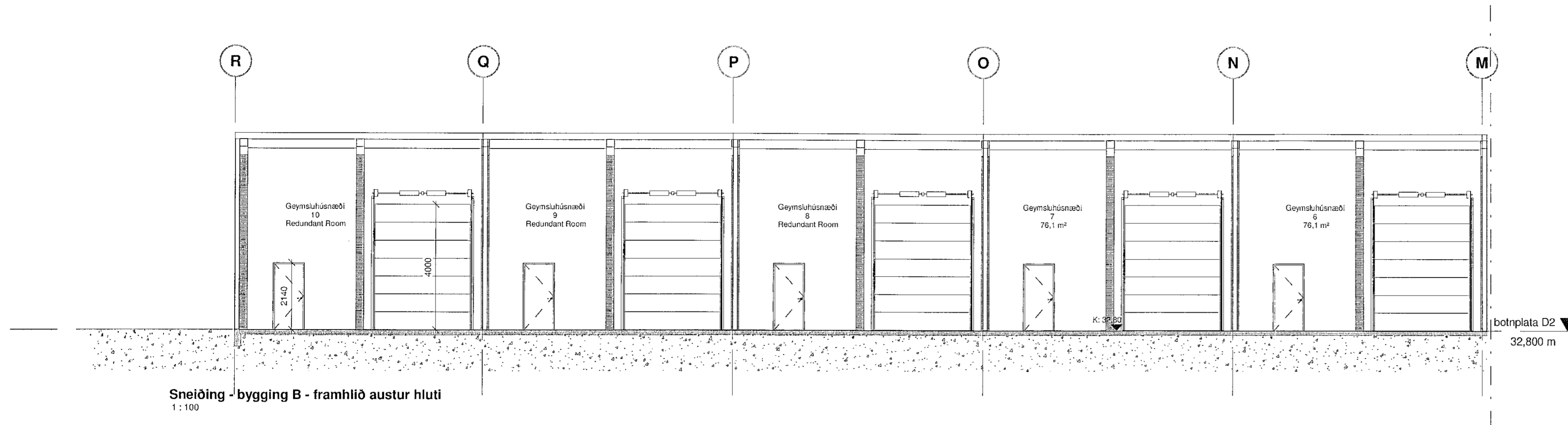

C	05.07.2022	Teikning endurgöfgin: rýtt málflöt í byggingu A og milliflöt í byggingu B tekið út	JGB
B	09.02.2021	Teikning endurgöfgin: breyting skv. eignaskýrslisýsingu auk breyting á kaffistofu	JGB
A	6.5.2020	Teikning göfðin	VHS
Útg.	Dags.	Skýring	Br. af:

Verkefni: **Dofrahella 2 - Hafnarfirði**
NÝBYGGING
Geymsluhúsnæði

Verkthluti: **Sneiðing - bygging B**
MHC 02

Teiknúmer: **0.01.110**

Verknúmer: **19004**

Staðgreinir: **1400-1-17750020**

Landeignanúmer: **213113**

Málshluti: **02**

Mælikvarði: **1:100**

Hannað af: **SH**

Teiknað af: **VHS**

Yfirfarir af:

Dagsetning: **6.5.2020**

Útgáfa: **C**

Samþykkt: *Sigrún Þryggvasson*

ARKHING BOLHOLT 8 - REYKJAVÍK
Sími: 570 5700 - FAX: 5705701
arkhing@arkhing.is - www.arkhing.is

SIGURDUR HALLGRÍMSSON, 170753-3139, ARKITEKT
BIRKIR ÁRNASON, 200787-3159, BYGG.FR.
HALLUR KRISTMUNDSSON, 220573-3899, BYGG.FR.
HELGI MAR HALLGRÍMSSON, 210279-3429, ARKITEKT

