

Öl máltakist/staðfaris á staðnum áður en smíði hefst.
Misræmi í teikningum skal tafarlaust tilkynna hönnuðum.
Teikningar arkitekta skal lesa með teikningum meðhönnuða.

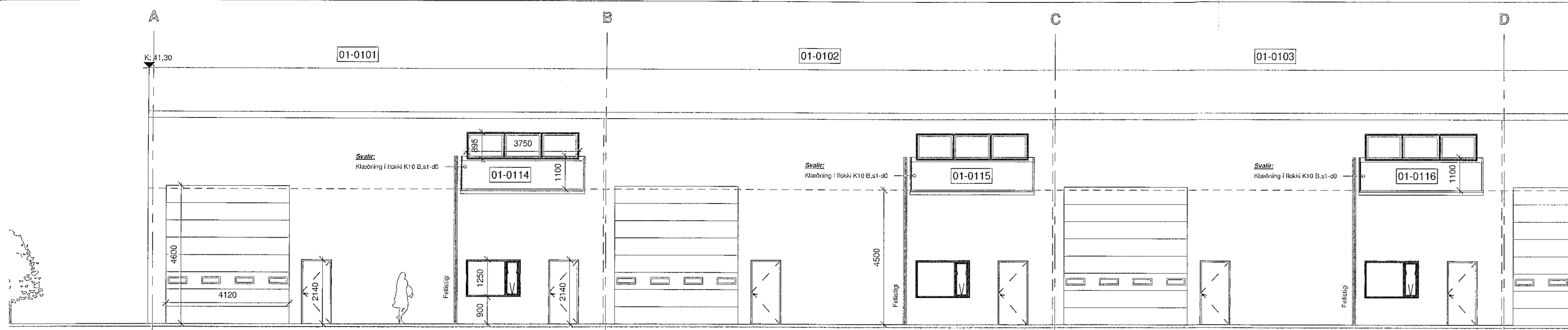

Ásýnd bygging A - framhlíð vestur hluti
1 : 100

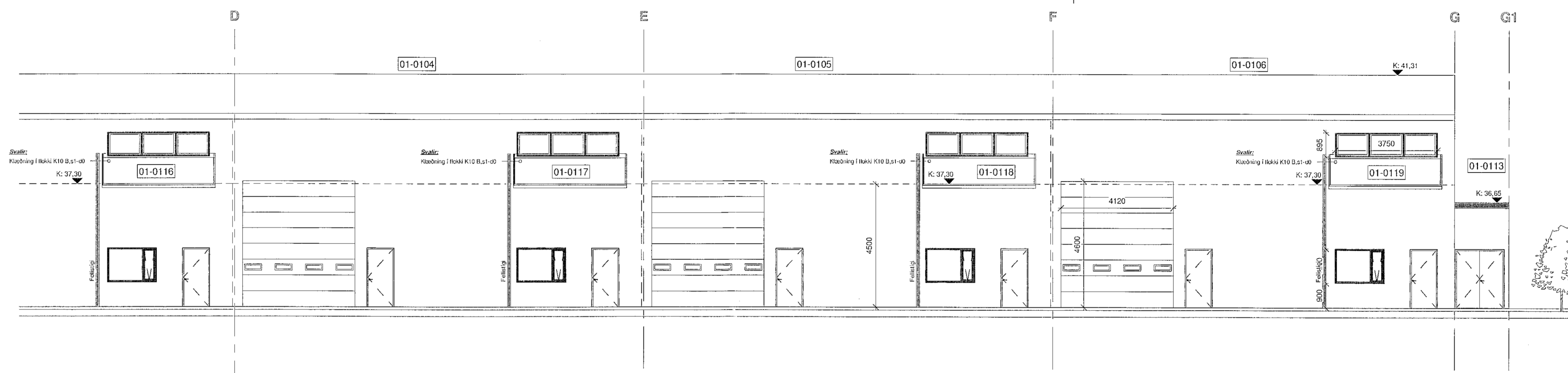

Ásýnd bygging A - framhlíð austur hluti
1 : 100

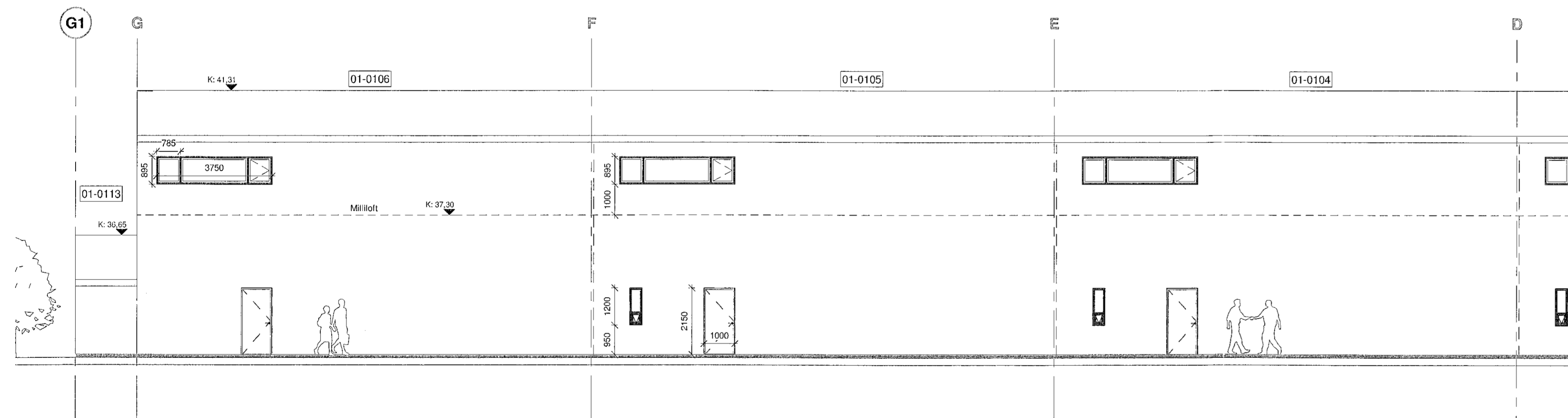

Ásýnd bygging A - bakhlið austur hluti
1 : 100

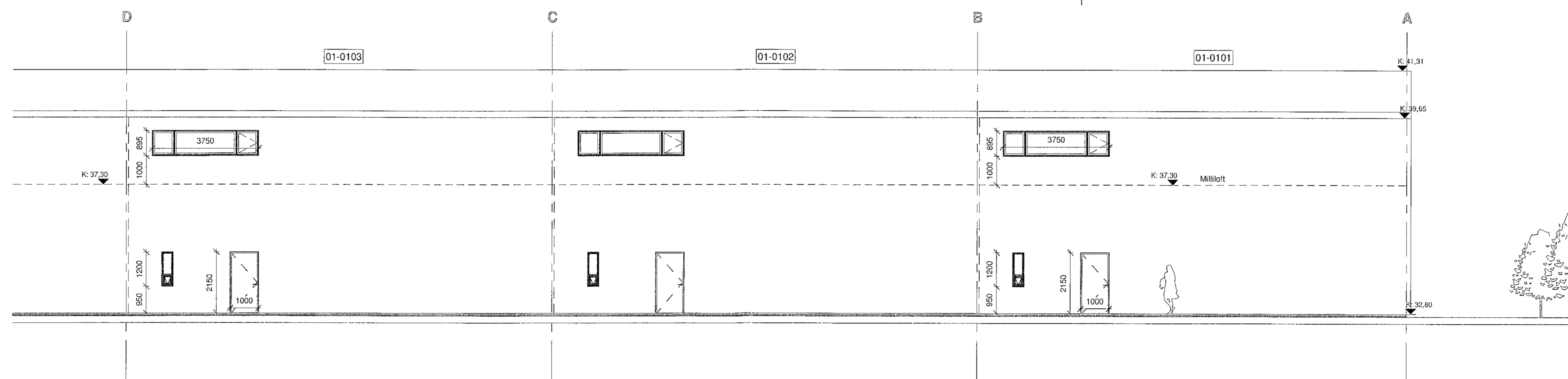

Ásýnd bygging A - bakhlið vestur hluti
1 : 100

Útgefið og teiknað af
Lárus Þjarnarson
Byggingartekningur
Hafnarfirði
Eignarstjórnun
2022
Dagur: 08.05.2022

C	05.07.2022	Teikning endurgættin: nýtt millihlíð í byggingu A og millihlíð í byggingu B sékið út.	JBB
B	09.02.2021	Teikning endurgættin: breyting þkv. eignaskiptafrýrsingu auk breyting á kaflistöfu.	JBB
A	6.5.2020	Teikning útgáfan	vhs
Útg.	Dags.	Skýring	Br. af:

Verkhelti: **Dofrahella 2 - Hafnarfirði**
NÝBYGGING
Iðnaðarbil og Geymsluhúsnæði

Verkhluti: **Ásýnd bygging A**

Teiknúmer: **0.01.112**

Verknúmer: **19004**

Staðgreinir: **1400-1-17750020**

Landeignanúmer: **213113**

Matshluti: **01**

Mælikvarði: **1 : 100**

Hannað af: **SH**

Teiknað af: **JBB**

Yfirfarið af: **SH**

Dagsetning: **6.5.2020**

Útgáfa: **C**

Samþykkt: **Sig. Þjarnarson**

ARK BING BOLHOLT 8 - REYKJAVÍK
Sími: 570 5700 - FAX: 5705701
arkbing@arkbing.is - www.arkbing.is

SIGURDUR HALLGRÍMSSON, 170753-3189, ARKITEKT
BIRKIR ÁRNASON, 200787-3189, BYGGFR.
HALLUR KRISTMUNDSSON, 220573-3899, BYGGFR.
HELGI MAR HALLGRÍMSSON, 210279-3429, ARKITEKT