

GRUNNMYND efri hæðar, 1:50

GREINARGERÐ, BYGGINGAR OG BRUNAVARNALÝSING

Vóluskarð 28
Landsnúmer: 227990
ALMENN:
Byggingin er einbýlishús á tveimur hæðum með innbyggðri blageymslu. Aðkoma er á vesturhlíð. Komio er í anddyri á neðri hæð með aðkomu að herbergjum, snyrtingu og sjónvarpsstoflu og þvottahúsi.
Björgunarpopp eru í öllum svefnherbergjum og staðir skv gr. 3.5.5 í byggingareglugerð. Sorpgeymslur eru staðsettar stutt frá aðalinnangi, gerð og frágangur skv gr. 6.12.6 í byggingareglugerð. Bréfalúgur skulu vera amk. 26 x 260 mm að stærð, og vera amk. 1 m frá gólf en mest 1,2 m frá gólf. Bilastæði er fyrir þrjár bifreiðir og skal vera aðstaða til hliðslu amk. einnar rafbílfærar.
HELSTU STAÐERÐIR:
Löö 845,8 m²
Íbúðarymi neðri hæð 221,2 Brúttó m²
Íbúð efri hæð 136,1 Brúttó m²
Blageymsla 59,8 Brúttó m²
Botn 56,2 Brúttó m²
Samtals 417,1 m² 1.490,2 m²
Nýtingarhlutfall 0,49

BURÐARVIRKI:
Sékkjar, veggir beggia hæða og loftplata neðri hæðar eru steinsteypt og einangruð að utan með 100 mm einangrun. Burðarviaki þaks er hefðbundin sperrubak. Þerandi innveggir og stífingaveggir eru úr timburgrind. Eldg veggir á neðri hæð eru steinsteyptir.
ÚTVEGGIR:
Útveggir eru einangraðir í alleitugrind með 100 mm steinullareinangrun, klæddir að utan með bákgránskæðingum í gráum lit og timburklæðingum. Veggir og loft blageymslu eru steinsteyptir og sandsparslóðir að innan. Eldg. Kantur á svölum steinsteyptur og klæddur, og bræddur pappi á þak og álæg upp á brún á kantinum. Svalaþak einangrað með 200 mm einangrun og leggst með bræddum pappi með hálta 1:50 hálta að nábúrlöllum og 25 cm upp á veggi. Hæð svalahandriða er 110 cm.
ÞAK:
Þaklóð er einhalla sperrubak, einangrað með steinullareinangrun 220 mm. Þaklóð er klætt með 25 x 150 mm boraklæðingum, og loks löðsoðnum þakpappa. Loftun gerist með skordýraheldum loftrásum undan þaköntum. Tryggt skal að loftun sé að lágmarki 1000 m² á fermeter þakflatar skv. kröfum byggingareglugerðar (144000mm²). Að neðan kemur laggrind 45 mm og 13 mm gíflapklæðing. Litur stíla er svarur. A þakvöllum kemur 2 lög af bræddum aðalþakpappa, þá rökheld plastleinangrun, síðan dökur, þá lag af sandi eða finni mól, og loks steinheilur.
GLUGGAR:
Gluggar eru úr ál-tré af víðurkennri gerð með slítni kuldabru, gler í gluggum er tvöfalt K-einangrunargler fyllt með argongasi. Últhúðir skulu vera einangraðar og uppfylla kröfum um einangrunargildi. Litur glugga og hurða er grár.
FRÁGANGRU INNAHÚSS:
Innveggir eru einangraðir og klæddir með gíflapdúlm í f.1. Útveggir eru sandsparslóðir. Gólfefri er parket og flísar í votrymjum og anddyri. Frágangur votryma sé samkvæmt RB-áðöllum Nýsköpunarmistöðvör. Loft eru tekin nður í svefnherbergjum, baðherbergjum og þvottahúsi efri hæðar. Stigi er úr timbri (eik) og með handrindum úr timbri. Við val á gleri og gólfslöðu gleri skal vísað í RB-rit um "Val á gleri í íbúðarhúsnæð" nr. (31) 121-1, ásamt gr. 12.4.3 í reglugerð.
EINANGRUN OG VARMATAPSTÚTRÉKNINGAR:
Útveggir 0,20 W/m²K
Gluggar 1,6
Hurðir 1,9
Þak 0,19
Gólf 0,28
Helldar varmatap á m² = 0,90 W/m²C. -- Vegið meðaltal útvegga 0,52 W/m²K
LAGNIR: Innlok hita og vatns og rafmagns eru í blageymslu. Upphitun er með gólfhitakerfi. Hita vatns og rafagnir eru fræstum raufum í útveggjum og í laggrind lofta. Skv. gr. 195.2 og 195.3 í Byggingareglugerð og skv. IST 67:2003 skal gera ráðstafanir svo að heiti vatni valdi ekki brunaskaða á húð t.d. með víðurkennum löðunarslökjum á löppunarslökjum, varmaskipi eða upplöðum sem tryggir að vatn fari ekki að löppunarslök með hærri hitastigi en 65°C. Vatnshættislag í baðherbergjum og setlaug skal ekki vera svo hátt að hættu sé á húðbruna við löppunarslök. Gegnumstreymisniðurföll skulu vera í votrymjum. Gera skal ráð fyrir hliðsluástöðu fyrir rafbílfærð við hvert bilastæði.

LOFTRÆSTING:
Húsið er loftræst með opnanlegum fögum. Baðherbergi og eldhús og önnur votrymi skulu loftræst með vélrænu útsögi. Vélræn loftræsting skal vera 30L/s í eldhúsi og þvottahúsi, 15L/s á snyrtingu, og 0,2l/s m² í öðrum gluggaálsum rýmum. Tryggja skal eðlileg og nauðsynleg loftekpti í votrymjum.
HLJÓÐVIST:
Íbúðir skulu uppfylla amk. kröfur til hjóðvistarflökks C samkvæmt staðlinum IST 45. Vegið hoggjöðeinangrunargildi skal vera 63dB. Hjóðeinangrunargildi fyrir lofthjóð RW skal vera 52 dB. Vegið hoggjöðeinangrunargildi skal vera 63dB.
BRUNAVARNIR:
Brunamótstaða aðalburðarviakis veggja og þaks er amk. REI60. Handslökkvitæki stað staðsett við aðalandyri. Reykskynjarar skulu vera í herbergjum beggia hæða sem og í sameiginlegum rýmum og blageymslu. Veggir og loft í blageymslu eru steinsteypt REI 90.
ALGILD HÖNNUN:
Neðri hæðin getur fullnægð kröfum um algilda hönnun Að öðru leiti uppfyllir byggingin ekki kröfur reglugerðar um algilda hönnun.
BILASTÆÐI OG SORPGEYMSLUR:
Þrjú bilastæði eru á lóðinni. Sorpgeymsla skal rúma þrjú sorplasti.
Skýringar: BO = Björgunarpopp amk 0,6 x 0,9m (bxt)
RL = Rýmingargildi
Gnf = Gegnumstreymisniðurfall
LR = Vélræn loftræsting úr gluggaálsum rýmum
RS = Reykskynjari
St = Handslökkvitæki

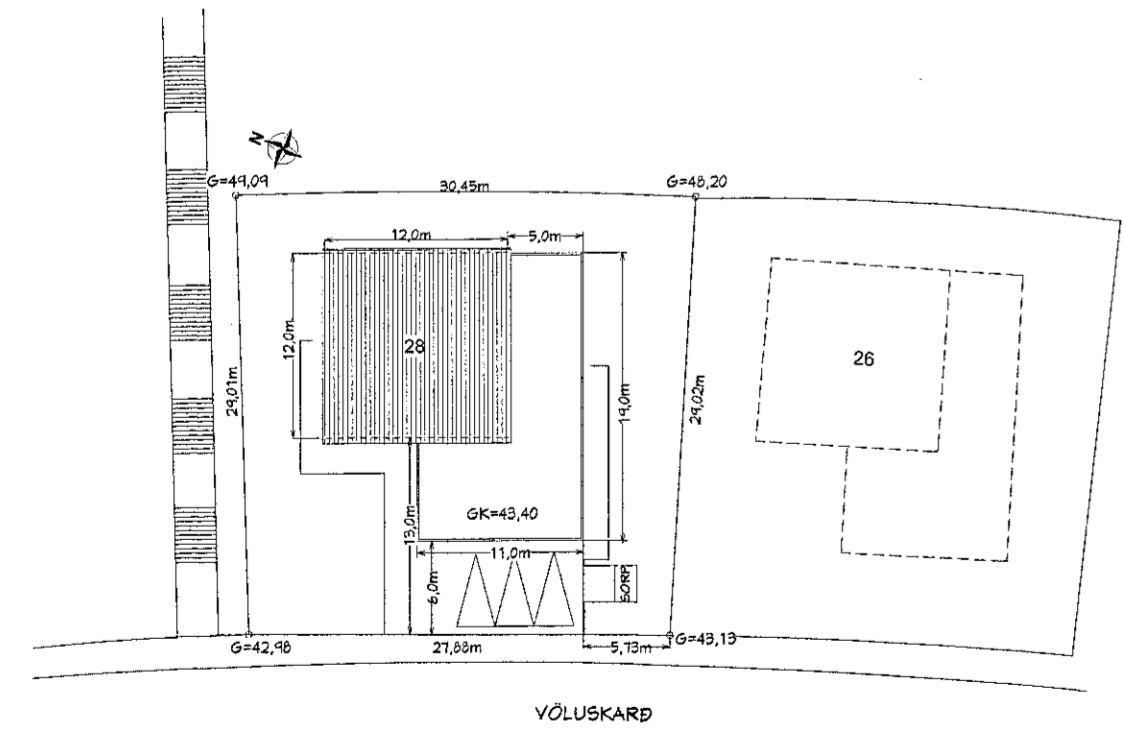

AFSTÖÐUMYND 1:500

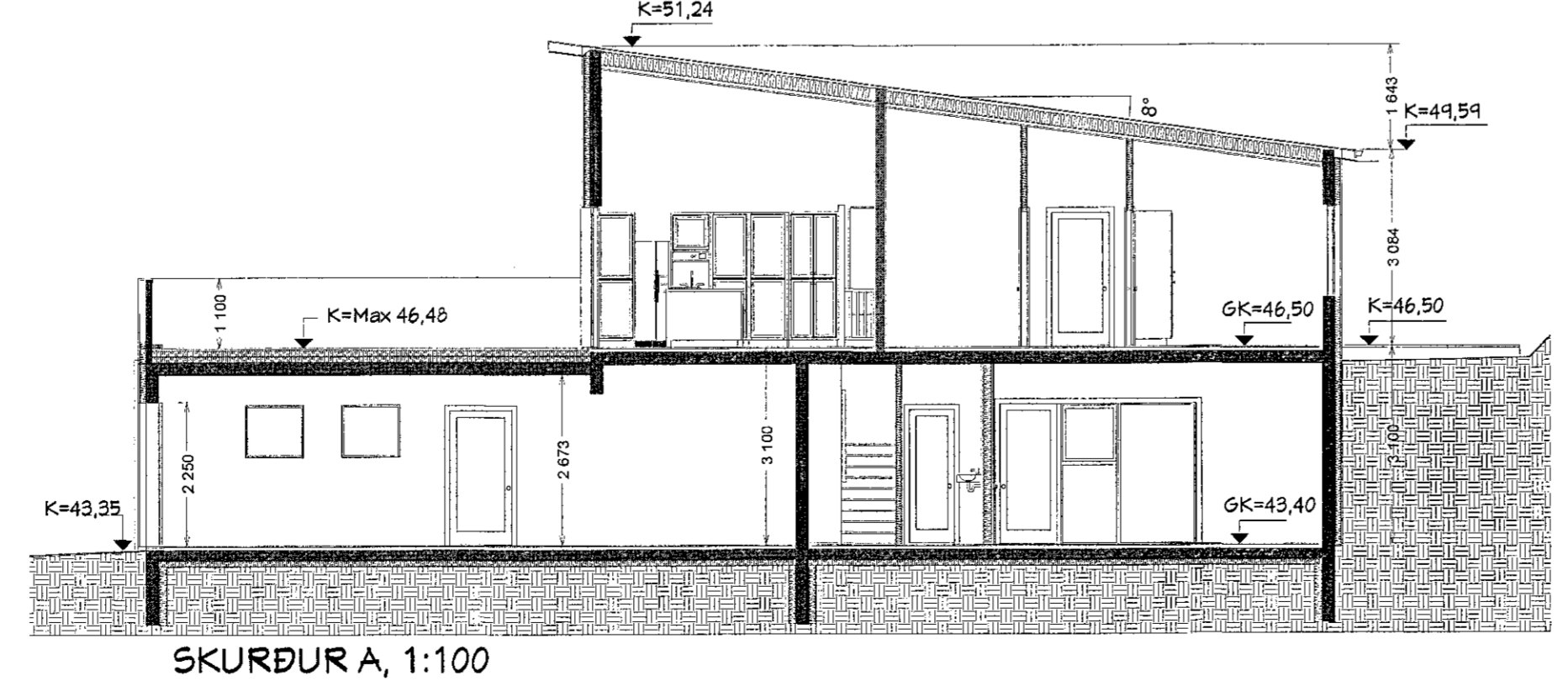

SKURÐUR A, 1:100

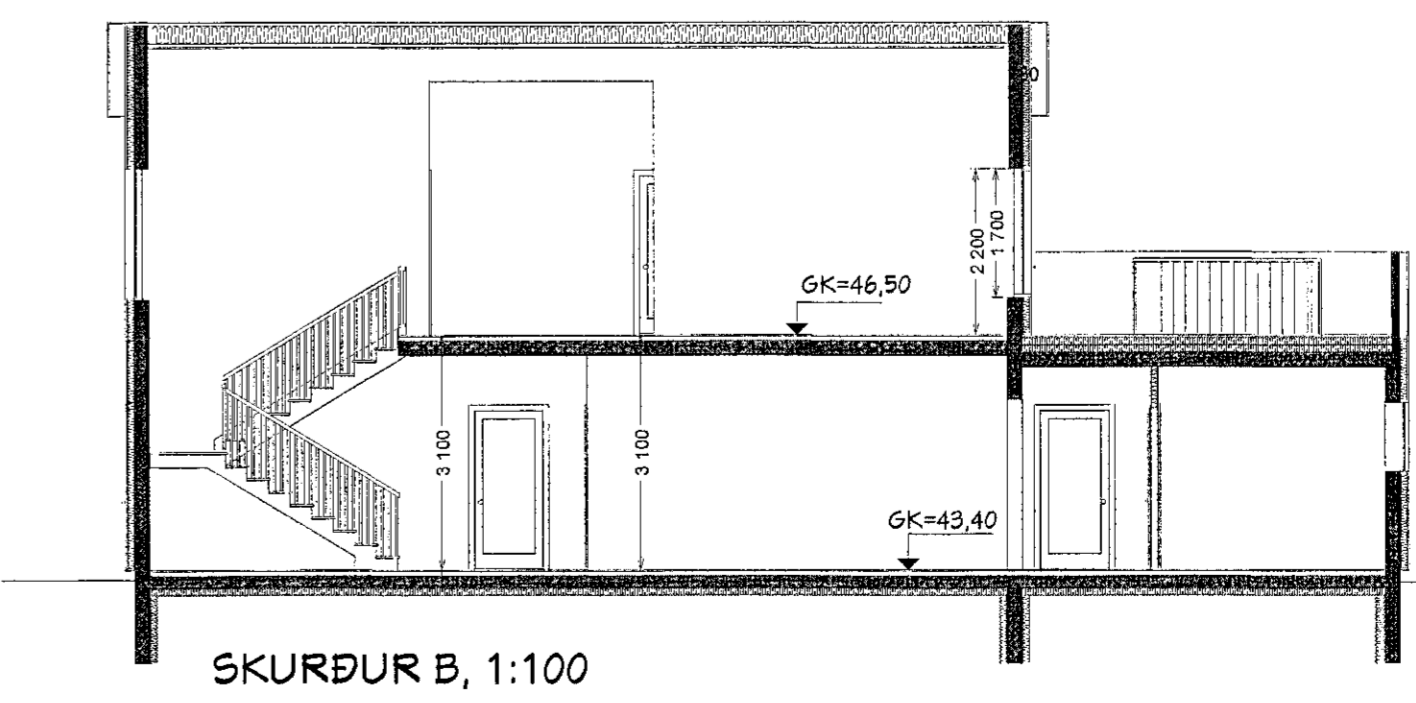

SKURÐUR B, 1:100

Breytingar: A-28.08.2021-Efrihæð steinsteypt, þak lækkað og údruhengt loft fellt út, Gluggar í stofu og eldh. br.Svalahandrið steyp. Innstigi úr timbri, fyrirkomulagi neðri hæðar breytt ásamt gluggum á suðurhlíð. Stoðveggur ofan við hús er hláðinn úr grjóti, einnig við norðurhlíð.
B-16.01.2022-Fyrirkomulagi neðri hæðar breytt, snyrtingum bætt við á neðri hæð, snyrting felld út á efri hæð. -02.05.2022 Eldhús á neðri hæð felld út